

(5605241) Roma, 1975 - Ist. Poligr. Stato - S. (c. 1.000.000)

PROVINCIA E COMUNE: **FG-MANFREDONIA**

LUOGO DI COLLOCAZIONE: **Museo Nazionale di Manfredonia**

OGGETTO: **Frammento di parete di vaso**

PROVENIENZA (rif. I.G.M.): **Foggia, loc. Passo di corvo (F.164 IVSE mm. 127/117)**

DATI DI SCAVO: **Scavo Tinè, 1971** INV. DI SCAVO: **COR 358**

DATAZIONE: **Prima metà IV millennio a.C. Neolitico medio**

ATTRIBUZIONE: **Fase dello stile della Scaloria Bassa (Fase IV b del Neolitico del Tavoliere)**

MATERIALE E TECNICA: **Figulina biancastra; superficie liscia e levigata, biancastra all'esterno; liscia, grigio-biancastra all'interno. Decorazione dipinta in bruno a riparmio.**

MISURE: **3,8 x 3,3**

STATO DI CONSERVAZIONE: **Frammentario**

CONSISTENZA ATTUALE DEL MATERIALE: **Deperibile**

ESAME DEI REPERTI:

CONDIZIONE GIURIDICA: **Proprietà dello Stato**

NOTIFICHE:

INV.

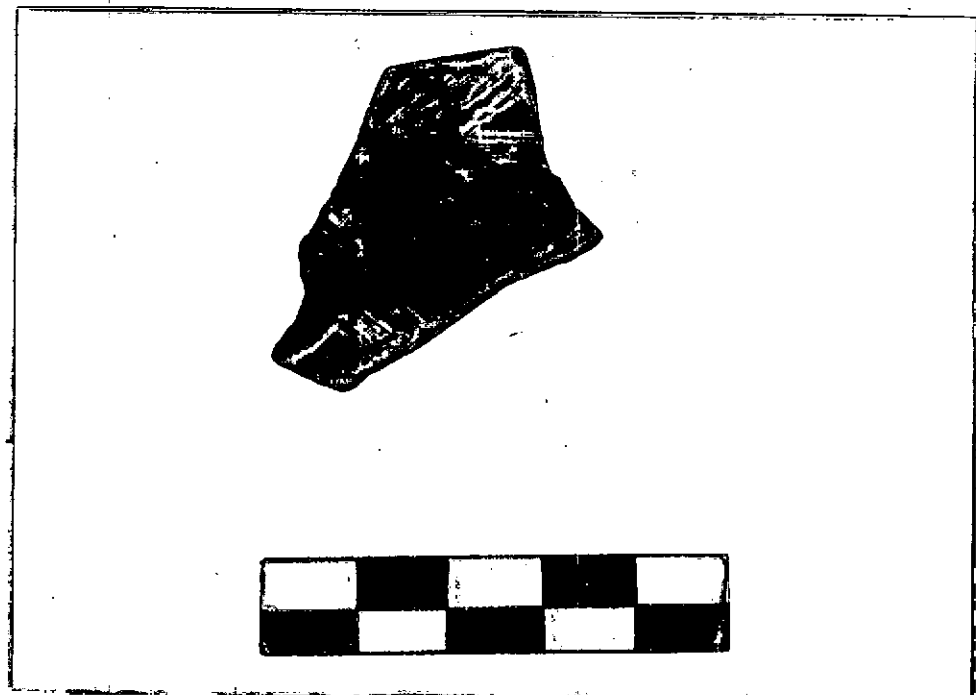

NEG. 13495 X

DESCRIZIONE:

Accenno di labbro a colletto; spalla sfuggente. Decorazione esterna: tre sottili linee parallele e oblique sul labbro insistono su una linea corrente lungo l'attacco di questo alla spalla, decorata da fasci convergenti di linee parallele.

(Per la tecnica decorativa cfr. S. Tinè, La civiltà neolitica del Tavoliere (Daunia), Civiltà preistoriche e protostoriche della Daunia, Firenze 1975, Tav. A, 4)

RESTAURI:

ESEGUITI:

PROCEDIMENTI SEGUITI:

BIBLIOGRAFIA, INVENTARI:

FOTOGRAFIE: **SOPRINTENDENZA ARCHEOLOGICA**

TARANTO

A.F.S. n° 13495 Col. X

DISEGNI:

ESAME DEI SITI E DEI TERRENI:

RIFERIMENTO OGGETTI DELLO STESSO COMPLESSO:

COMPILATORE DELLA SCHEDA:

DATA: **27 GIU. 1981** Eugenia Isetti

Eugenia Isetti

VISTO DEL FUNZIONARIO RESPONSABILE

WB Greg



ALLEGATI:

Io sottoscritto mi obbligo alla conservazione dell'oggetto descritto nel presente foglio secondo le norme della Legge 1° Giugno 1939, n. 1089 e Regolamento approvato con R. Decreto n. 363 del 30 Gennaio 1913; di conseguenza a non rimuoverlo dal posto che occupa, a non apportarvi modificazioni senza conseguire preventiva approvazione del Ministero dell'Istruzione, e a non menomarne in alcun modo il pubblico godimento.

DATA:

VISTO DEL SOPRINTENDENTE

FIRMA

AGGIORNAMENTI:

OSSERVAZIONI:

RIFERIMENTO VECCHIE SCHEDE: