

RA	N. CATALOGO GENERALE	N. CATALOGO INTERNAZIONALE	MINISTERO PER I BENI CULTURALI E AMBIENTALI DIREZ. GEN. DELLE 'ANTICHITA' E BELLE ARTI	REGIONE	N.
CODICI	16/0001962	ITA:	SOPRINTENDENZA ARCHEOLOGICA DELLA PUGLIA TARANTO	63	PUGLIE 98

(5605241) Roma, 1975 - Ist. Poligr. Stato - S. (c. 1.000.000)

PROVINCIA E COMUNE: FG-MANFREDONIA
 LUOGO DI COLLOCAZIONE: Museo Nazionale di INV.
 Manfredonia
 OGGETTO: Frammento di ansa di vaso
 PROVENIENZA (rif. I.G.M.): Foggia, Passo di Corvo
 (F.164 IV S.E. mm.127/117)
 DATI DI SCAVO: Scavi Tine 1971 INV. DI SCAVO: COR.407
 (o altra acquisizione)

Dalla I^a metà del V alla I^a metà del
 DATAZIONE: IV millennio a.C. Neolitico inferiore-medio

ATTRIBUZIONE: Da cultura di Masseria La Quercia a fase della Sca-
 loria Bassa (fasi III-IV del neolitico del Tavoliere)
 MATERIALE E TECNICA: Impasto con numerosi inclusi di piccole e
 medie dimensioni, giallastro; superficie
 lisciata.
 MISURE: 12 x 5,2

STATO DI CONSERVAZIONE: Frammentario

CONSISTENZA ATTUALE DEL MATERIALE: Deperibile

ESAME DEI REPERTI:

CONDIZIONE GIURIDICA: Proprietà dello Stato

NOTIFICHE:

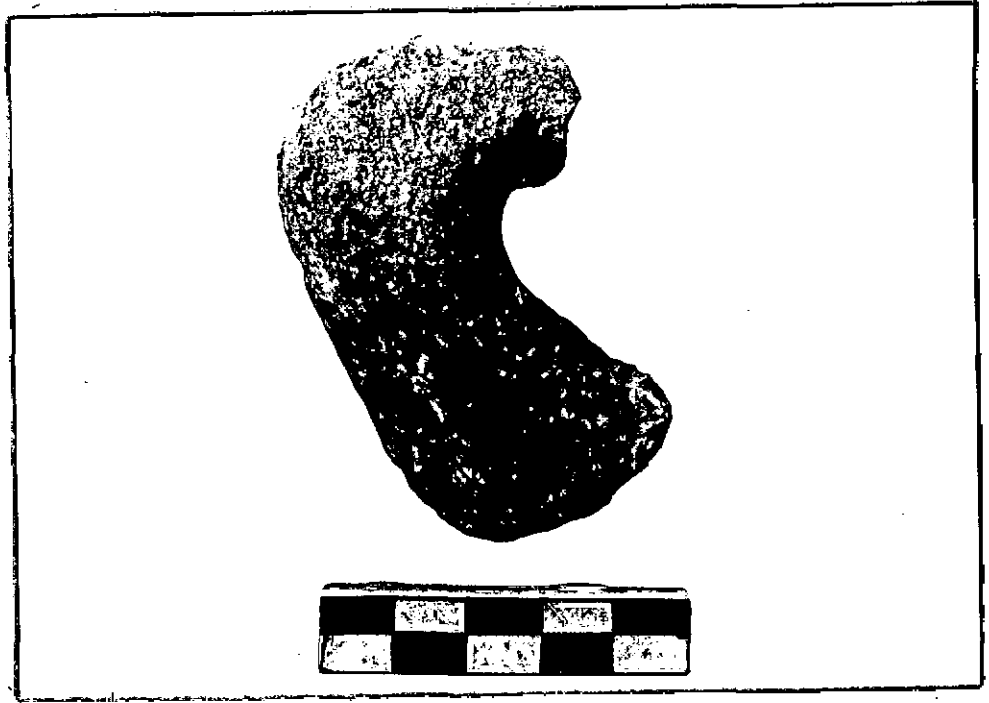

NEG. 13542 X

DESCRIZIONE: Ansa a gomito.
 Cfr. A. Manfredini, Il villaggio trincerato di
 M. Aquilone, nel quadro del neolitico del Ita-
 lia meridionale, Origini VI, Roma 1972, Fig. 18 n° 1.

RESTAURI:

ESEGUITI:

PROCEDIMENTI SEGUITI:

BIBLIOGRAFIA, INVENTARI:

SOPRINTENDENZA ARCHEOLOGICA

FOTOGRAFIE:

TARANTO

A.F.S. n°

13542 Cat. X

DISEGNI:

ESAME DEI SITI E DEI TERRENI:

RIFERIMENTO OGGETTI DELLO STESSO COMPLESSO:

COMPILATORE DELLA SCHEDA:

Riccarda Urgese Rolandi

DATA: **27 GIU. 1981**

Riccarda Urgese Rolandi

VISTO DEL FUNZIONARIO RESPONSABILE:

[Handwritten signature]



ALLEGATI:

Io sottoscritto mi obbligo alla conservazione dell'oggetto descritto nel presente foglio secondo le norme della Legge 1° Giugno 1939, n. 1089 e Regolamento approvato con R. Decreto n. 363 del 30 Gennaio 1913; di conseguenza a non rimuoverlo dal posto che occupa, a non apportarvi modificazioni senza conseguire preventiva approvazione del Ministero dell'Istruzione, e a non menomarne in alcun modo il pubblico godimento.

DATA:

VISTO DEL SOPRINTENDENTE

FIRMA

AGGIORNAMENTI:

OSSERVAZIONI:

RIFERIMENTO VECCHIE SCHEDE: