

RA	N. CATALOGO GENERALE	N. CATALOGO INTERNAZIONALE	MINISTERO PER I BENI CULTURALI E AMBIENTALI DIREZ. GEN. DELLE ANTICHITA' E BELLE ARTI	REGIONE	N.
CODICI	16/00019671	ITA:	SOPRINTENDENZA ARCHEOLOGICA DELLA PUGLIA TARANTO	63	PUGLIE 142

(5605241) Roma, 1975 - Ist. Poligr. Stato - S. (c. 1.000.000)

PROVINCIA E COMUNE: **FG-MANFREDONIA**

LUOGO DI COLLOCAZIONE: **Museo Nazionale di Manfredonia** INV.

OGGETTO: **Frammento di parete di vaso**

PROVENIENZA (rif. I.G.M.): **Foggia, Passo di Corvo (F.164 IV S.E. mm.127/117)**

DATI DI SCAVO: **Scavo Tinè 1970** INV. DI SCAVO: **COR.A2**  
(o altra acquisizione)

DATAZIONE: **Fine del V millennio a.C. Neolitico medio**

ATTRIBUZIONE: **Cultura di Passo di Corvo (fase IV a2 del neolitico del Tavoliere)**

MATERIALE E TECNICA: **Impasto con rari e piccoli inclusi grigio; superficie lisciata, levigata e lucidata.**

MISURE: **3,5 x 2,1**

STATO DI CONSERVAZIONE: **Frammentario**

CONSISTENZA ATTUALE DEL MATERIALE: **Deperibile**

ESAME DEI REPERTI:

CONDIZIONE GIURIDICA: **Proprietà dello Stato**

NOTIFICHE:

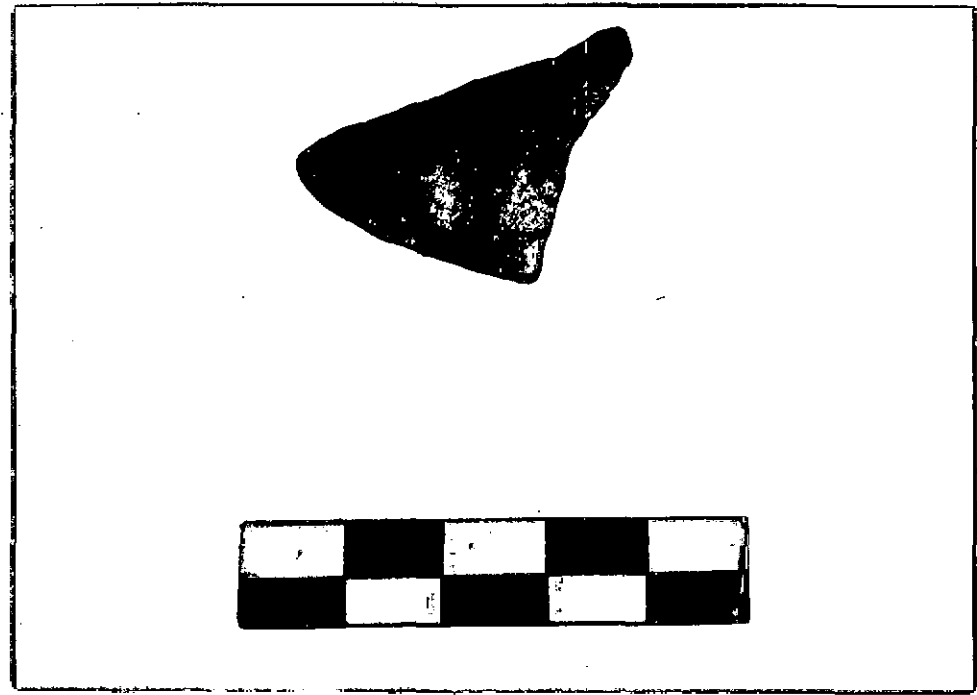

DESCRIZIONE: **parete curvilinea con piccole bugna troncoconica.**  
**Cfr. C. Pitti-C. Tozzi, Gli scavi nel villaggio neolitico di Catignano (Pescara), R.S.P., XXI, 1, Firenze 1976, Fig. 4 n° 5.**

NEG. 13593 X

RESTAURI:

ESEGUITI:

PROCEDIMENTI SEGUITI:

BIBLIOGRAFIA, INVENTARI:

FOTOGRAFIE: SUPREINTENDENZA ARCHEOLOGICA  
TARANTO

A.C.S. n° 13593 Cat. X

DISEGNI:

ESAME DEI SITI E DEI TERRENI:

RIFERIMENTO OGGETTI DELLO STESSO COMPLESSO:

COMPILATORE DELLA SCHEDE:

**Biccarda Urgese Rolandi**

*Biccarda Urgese Rolandi*

DATA: **27 GIU. 1981**

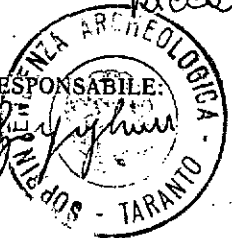

VISTO DEL FUNZIONARIO RESPONSABILE:

*[Handwritten signature]*

ALLEGATI:

Io sottoscritto mi obbligo alla conservazione dell'oggetto descritto nel presente foglio secondo le norme della Legge 1° Giugno 1939, n. 1089 e Regolamento approvato con R. Decreto n. 363 del 30 Gennaio 1913; di conseguenza a non rimuoverlo dal posto che occupa, a non apportarvi modificazioni senza conseguire preventiva approvazione del Ministero dell'Istruzione, e a non menomarne in alcun modo il pubblico godimento.

DATA: .....

VISTO DEL SOPRINTENDENTE

FIRMA

AGGIORNAMENTI:

OSSERVAZIONI: C14 : 4190+120 a.C.

RIFERIMENTO VECCHIE SCHEDE: