

Foggia-Mattinata
 PROVINCIA E COMUNE:
Museo Naz. Garganico
 LUOGO DI COLLOCAZIONE: **(Manfredonia)** INV.
Saltaleone.
 OGGETTO:
Monte Sarceno, P 157 I.I.S.O.
 PROVENIENZA (rif. I.G.M.):
Scavi Nava 1981, Tomba n°3
 DATI DI SCAVO: INV. DI SCAVO: **T3.81/39**
 (o altra acquisizione)
I Età del ferro, IX-VIII sec. a.C.
 DATAZIONE:
 ATTRIBUZIONE:
Bronzo, fusione.
 MATERIALE E TECNICA:
Lungh. 2,1.
 MISURE:
Lacunoso, Estremità frammentata.
 STATO DI CONSERVAZIONE:
Deperibile.
 CONSISTENZA ATTUALE DEL MATERIALE:
 ESAME DEI REPERTI:
Proprietà dello Stato.
 CONDIZIONE GIURIDICA:
 NOTIFICHE:

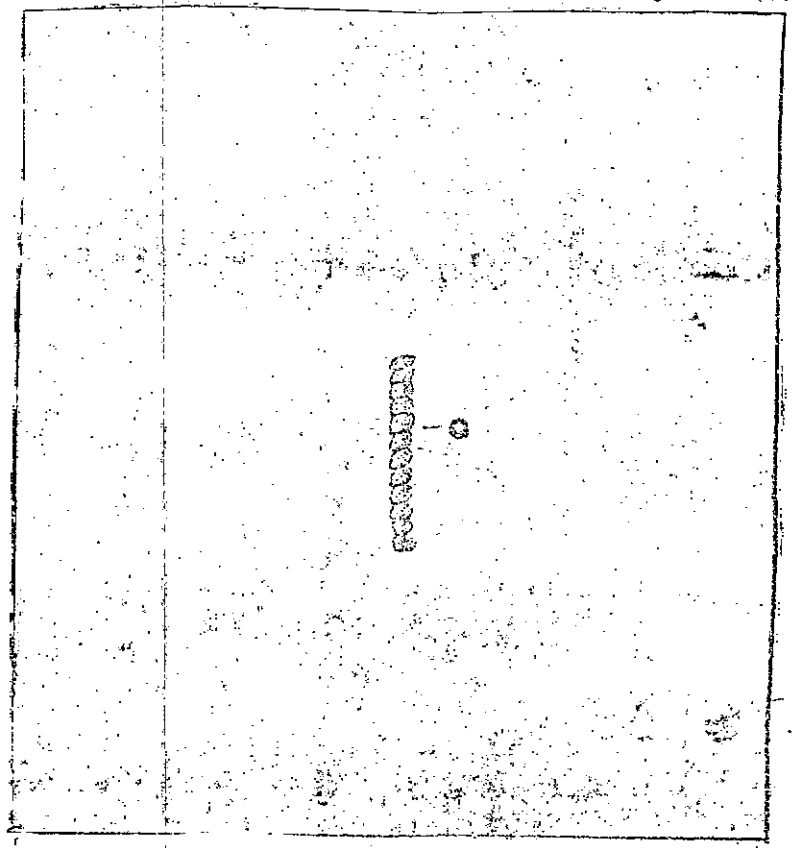

DESCRIZIONE: *No scheda*
Verghetta sottile a tortiglione, con foro
passante centrale, avvolta in undici giri.
Per un tipo simile cfr;
P.G. LO PORTO "Metaponto, Tombe a tumulo dell'età del
Ferro scoperte nel suo entroterra" in NSc. 1969 pag.
143, Fig. 28-8; pag. 149 Fig. 37-14.
F. LO SCHIAVO "Il Gruppo Liburnico Japodico" in Lincei
Mem. Scienze Morali 1970, Serie VIII vol. XIV n°6.
Tav. XVIII n°9;

RESTAURI:

ESEGUITI:

PROCEDIMENTI SEGUITI:

BIBLIOGRAFIA, INVENTARI:

FOTOGRAFIE:

DISEGNI:

Arch. Sopr. Archeologica: TA: 655/D-82

FC: 51/D-82.

ESAME DEI SITI E DEI TERRENI:

RIFERIMENTO OGGETTI DELLO STESSO COMPLESSO:

- n°5 Fibule in bronzo.
- n°14 Dischi a spirale piatta in bronzo.
- n°3 Pendagli in bronzo.
- n°1 Anello di sospensione in bronzo.
- n°1 Gancio da cintura in bronzo.
- n°14 Vaghi in bronzo.
- n°2 Vaghi in pasta vitrea.
- n°1 Vago in ambra.
- n°4 Spilloni in bronzo.
- n°10 Borchiette in bronzo.
- n°1 Catenella in bronzo.
- n°1 Frammento di spirale di fibula ad occhiali in bronzo.
- n°2 Saltaleoni in bronzo.
- n°8 Anellini.
- n°1 Kantharos di tipo buccheroides.

COMPILATORE DELLA SCHEDE: *Magda Niro Magde Niro*

DATA: 31 OTT. 1982

VISTO DEL FUNZIONARIO RESPONSABILE:

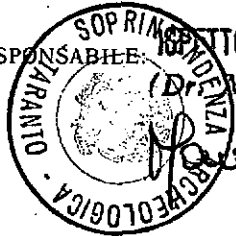

SOPRINTENDENTE ARCHEOLOGO

(Dr. M. Luisa NAVA)

M. Luisa Nava

ALLEGATI:

OSSERVAZIONI:

RIFERIMENTO VECCHIE SCHEDE:

Io sottoscritto mi obbligo alla conservazione dell'oggetto descritto nel presente foglio secondo le norme della Legge 1° Giugno 1939, n. 1089 e Regolamento approvato con R. Decreto n. 363 del 30 Gennaio 1913; di conseguenza a non rimuoverlo dal posto che occupa, a non apportarvi modificazioni senza conseguire preventiva approvazione del Ministero dell'Istruzione, e a non menomarne in alcun modo il pubblico godimento.

DATA:

VISTO DEL SOPRINTENDENTE

FIRMA

AGGIORNAMENTI: