

RA	N. CATALOGO GENERALE	N. CATALOGO INTERNAZIONALE	MINISTERO PER I BENI CULTURALI E AMBIENTALI DIREZ. GEN. DELLE ANTICHITA' E BELLE ARTI	REGIONE	N.
CODICI	16/00019792	ITA:	SOPRINTENDENZA ARCHEOLOGICA DI PUGLIA+TARANTO	63	PUGLIE 263

(5605241) Roma, 1975 - Ist. Poligr. Stato - S. (c. 1.000.000)

PROVINCIA E COMUNE: **FG-MANFREDONIA**

LUOGO DI COLLOCAZIONE: **Museo Nazionale di Manfredonia** INV.

OGGETTO: **Frammento di parete di vaso**

PROVENIENZA (rif. I.G.M.): **Foggia, loc. Passo di Dorvo (P.164 IV SE mm; 127/117)**

DATI DI SCAVO: **Scavo Tinè, 1970** INV. DI SCAVO: **COR 43**
(o altra acquisizione)

DATAZIONE: **Prima metà del IV millennio a.C. Neolitico medio**

ATTRIBUZIONE: **Fase d llo stile della Scaloria bassa (Fase IV b del Neolitico del Tavoliere)**

MATERIALE E TECNICA: **Figulina giallo-rosata; superficie lisciate o levigate, interna rosata, esterna giallina. Decorazione dipinta in rosso.**

MISURE: **11,5 x 6,8**

STATO DI CONSERVAZIONE: **Frammentario**

CONSISTENZA ATTUALE DEL MATERIALE: **Deperibile**

ESAME DEI REPERTI:

CONDIZIONE GIURIDICA: **Proprietà dello Stato**

NOTIFICHE:

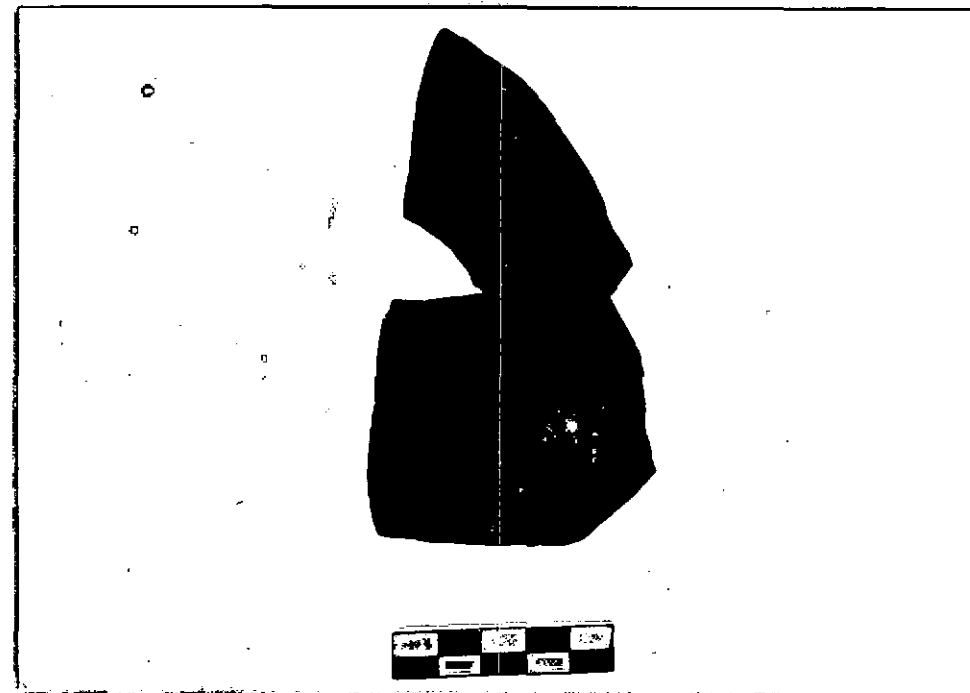

NEG. 13499 X

DESCRIZIONE:

Parete convessa. Decorazione esterna: motivo a cerchio a tinta panna.
(Per la decorazione cfr. S. Tinè, La grotta S. Angelo III, Atti e Memorie della Magna Grecia, n.s.V, Roma 1964, fig. 3,5)

RESTAURI:

ESEGUITI:

PROCEDIMENTI SEGUITI:

BIBLIOGRAFIA, INVENTARI:

FOTOGRAFIE: **SOPRINTENDENZA ARCHEOLOGICA**

TARANTO

408. n° 13499 Cat. X

DISEGNI:

ESAME DEI SITI E DEI TERRENI:

RIFERIMENTO OGGETTI DELLO STESSO COMPLESSO:

N. Inv. Gen.

per la decorazione cfr. scheda 197

COMPILATORE DELLA SCHEDA: Annaida Francesetti *Annaida Francesetti*

DATA: 27 GIU. 1981

VISTO DEL FUNZIONARIO RESPONSABILE



ALLEGATI:

OSSERVAZIONI:

RIFERIMENTO VECCHIE SCHEDE:

Io sottoscritto mi obbligo alla conservazione dell'oggetto descritto nel presente foglio secondo le norme della Legge 1° Giugno 1939, n. 1089 e Regolamento approvato con R. Decreto n. 363 del 30 Gennaio 1913; di conseguenza a non rimuoverlo dal posto che occupa, a non apportarvi modificazioni senza conseguire preventiva approvazione del Ministero dell'Istruzione, e a non menomarne in alcun modo il pubblico godimento.

DATA:

VISTO DEL SOPRINTENDENTE

FIRMA

AGGIORNAMENTI: