

RA

N. CATALOGO GENERALE

N. CATALOGO INTERNAZIONALE

MINISTERO PER I BENI CULTURALI E AMBIENTALI
DIREZ. GEN. DELLE ANTICHITA' E BELLE ARTI

REGIONE

N.

CODICI

16/00014079

ITA:

SOPRINTENDENZA ARCHEOLOGICA PUGLIA - TARANTO

63

PUGLIA

(5605241) Roma, 1975 - Ist. Poligr. Stato - S. (c. 1.000.000)

PROVINCIA E COMUNE: BA - BARI

LUOGO DI COLLOCAZIONE: Museo Archeologico

INV. 20130

OGGETTO: Fibula

PROVENIENZA (rif. I.G.M.): Monte Sannace, Gioia del Colle, p. 190,

(III NO

DATI DI SCAVO: Tomba 5, sarcofago, 1957 INV. DI SCAVO: -
(o altra acquisizione)

DATAZIONE: metà IV sec. a. C.

ATTRIBUZIONE: -

MATERIALE E TECNICA: Ferro

MISURE: Lung. 4

STATO DI CONSERVAZIONE: Priva dell'ardiglione, molto incrosta-
ta.

CONSISTENZA ATTUALE DEL MATERIALE: -

ESAME DEI REPERTI: -

CONDIZIONE GIURIDICA: Proprietà dello Stato

NOTIFICHE: -

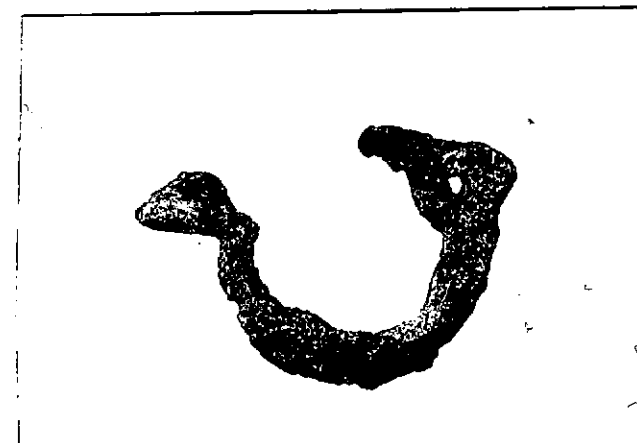

NEG. 20583

DESCRIZIONE: Fibula ad arco semplice. Sulla staffa si nota l'impronta lasciata dall'ardiglione.

RESTAURI:

ESEGUITI:

PROCEDIMENTI SEGUITI:

BIBLIOGRAFIA, INVENTARI: Bianca M. Scarfi, Gioia del Colle - Scavi
nella zona di Monte Sannace - in M.A.L., vol. XLV, 1980

SOPRINTENDENZA ARCHEOLOGICA

FOTOGRAFIE:

TARANTO

A.F.S. n° 20583 DE BAAI

DISEGNI:

ESAME DEI SITI E DEI TERRENI:

RIFERIMENTO OGGETTI DELLO STESSO COMPLESSO:

Tomba 5: dal 20126 al 20132

Ripostiglio: dal 20133 al 20147.

COMPILATORE DELLA SCHEDA:

DATA: 30/2/81

PACILIS GIOVANNA

VISTO DEL FUNZIONARIO RESPONSABILE



ALLEGATI:

OSSERVAZIONI:

RIFERIMENTO VECCHIE SCHEDE:

Io sottoscritto mi obbligo alla conservazione dell'oggetto descritto nel presente foglio secondo le norme della Legge 1° Giugno 1939, n. 1089 e Regolamento approvato con R. Decreto n. 363 del 30 Gennaio 1913; di conseguenza a non rimuoverlo dal posto che occupa, a non apportarvi modificazioni senza conseguire preventiva approvazione del Ministero dell'Istruzione, e a non menomarne in alcun modo il pubblico godimento.

DATA:

VISTO DEL SOPRINTENDENTE

FIRMA

AGGIORNAMENTI: