

RA

N. CATALOGO GENERALE

N. CATALOGO INTERNAZIONALE

MINISTERO DELLA PUBBLICA ISTRUZIONE
DIREZ. GEN. DELLE ANTICHITA' E BELLE ARTI

REGIONE

N.

CODICI

16/00014099

ITA:

SOPRINTENDENZA ARCHEOLOGICA DELLA PUGLIA-

TA

63

PUGLIA

(3604063) Roma, 1973 - Ist. Poligr. Stato - S. (c. 600.000)

PROVINCIA E COMUNE: BA - BARI

LUOGO DI COLLOCAZIONE: Museo Archeologico INV. 20213

OGGETTO: Patera apula a vernice nera

PROVENIENZA (rif. I.G.M.): Monte Sannace, Gioia del Colle, f. 190,
III MOUDATI DI SCAVO: Tomba 17, sarcofago, 1957 INV. DI SCAVO: -
(o altra acquisizione)

DATAZIONE: Fine del IV sec. a. C.

ATTRIBUZIONE: Fabbrica apula

MATERIALE E TECNICA: Argilla camosvio, vernice nera lucida

MISURE: h. 2; ϕ bocca 13

STATO DI CONSERVAZIONE: Integro, vernice scrostata in più punti

CONSISTENZA ATTUALE DEL MATERIALE: -

ESAME DEI REPERTI: -

CONDIZIONE GIURIDICA: Proprietà dello Stato.

NOTIFICHE: -

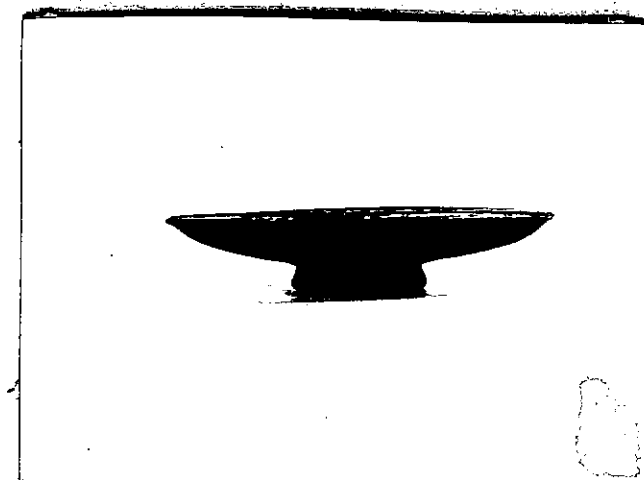

NEG. 17429

DESCRIZIONE: Piede ad echino, corpo poco convesso, legger-
mente svasato il bordo, pareti spesse.
Risparmiato irregolarmente il fondo esterno del
piede.

RESTAURI:

ESEGUITI:

PROCEDIMENTI SEGUITI:



BIBLIOGRAFIA, INVENTARI: Bianca M. Scarfi, Gioia del Colle -Scavi
nella zona di Monte Sannace- in M. A. L. vol. XLV
1960, p. 212, fig. 54

FOTOGRAFIE: SOPRINTENDENZA ARCHEOLOGICA
TARANTO

DE.S. n° 14429 cat. BARI

DISEGNI:

ESAME DEI SITI E DEI TERRENI:

RIFERIMENTO OGGETTI DELLO STESSO COMPLESSO:

Tomba 17: dal 20208 al 20216
Esterno : dal 20217 al 20232

COMPILATORE DELLA SCHEDA: PACILIO GIOVANNA

P. Pacilio

DATA: 30/ 9/ 81

VISTO DEL FUNZIONARIO RESPONSABILE:



ALLEGATI:

Io sottoscritto mi obbligo alla conservazione dell'oggetto descritto nel presente foglio secondo le norme della Legge 1° Giugno 1939, n. 1089 e Regolamento approvato con R. Decreto n. 363 del 30 Gennaio 1913; di conseguenza a non rimuoverlo dal posto che occupa, a non apportarvi modificazioni senza conseguire preventiva approvazione del Ministero dell'Istruzione, e a non menomarne in alcun modo il pubblico godimento.

DATA:

VISTO DEL SOPRINTENDENTE

FIRMA

AGGIORNAMENTI:

OSSERVAZIONI:

RIFERIMENTO VECCHIE SCHEDE: