



CODICI

16/00014105

ITA:

SOPRINTENDENZA ARCHEOLOGICA PUGLIA - TARANTO

63

PUGLIA

Roma, 1975 - Ist. Poligr. Stato - S. (c. 1.000.000)

PROVINCIA E COMUNE: BA - BARI

LUOGO DI COLLOCAZIONE: Museo Archeologico

INV. 20220

OGGETTO: Ciotola apula

PROVENIENZA (rif. I.G.M.): Monte Sannace, Gioia del Colle, f. 190,

III NO  
 DATI DI SCAVO: Tomba 17, esterno, 1957 INV. DI SCAVO: -  
 (o altra acquisizione)

DATAZIONE: Ultimo trentennio IV sec. a. C.

ATTRIBUZIONE: Ceramica tardo apula

MATERIALE E TECNICA: Argilla rossa

MISURE: h. 8,5; Ø bocca 20,5

STATO DI CONSERVAZIONE: Ricomposta da vari frammenti, con pezzi di restauro.

CONSISTENZA ATTUALE DEL MATERIALE: -

ESAME DEI REPERTI: -

CONDIZIONE GIURIDICA: Proprietà dello Stato

NOTIFICHE: -

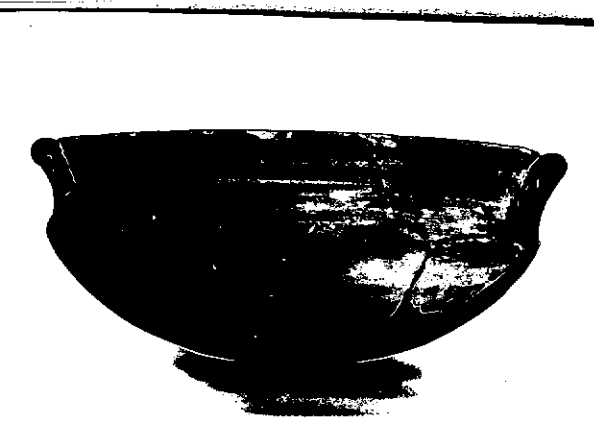

NEG. 17248-1/2

DESCRIZIONE: Ciotola grezza apode, vasca piuttosto larga  
 breve spalla obliqua, labbro alto e svasato, orlo  
 leggermente rientrante, anse a bastoncino, imposte  
 staccate verticalmente sulla spalla ed aderenti al  
 labbro.

RESTAURI:

ESEGUITI:

PROCEDIMENTI SEGUITI:

BIBLIOGRAFIA, INVENTARI: Bianca M. Scarfi, Gioia del Colle - Scavi  
nella zona di Monte Sannace - in M.A.L., vol. XLV, 1960  
p. 217, fig. 55.

FOTOGRAFIE: **SOPRINTENDENZA ARCHEOLOGICA**  
**TARANTO**  
P.S. n° 17248 **CAV. BARI**

DISEGNI:

ESAME DEI SITI E DEI TERRENI:

RIFERIMENTO OGGETTI DELLO STESSO COMPLESSO:

Tomba 17: dal 20208 al 20216  
R Esterno: dal 20217 al 20232.

COMPILATORE DELLA SCHEDA:

DATA: 30/9/81

PACILIO GIOVANNA

VISTO DEL FUNZIONARIO RESPONSABILE



flom

ALLEGATI:

OSSERVAZIONI:

RIFERIMENTO VECCHIE SCHEDE:

Io sottoscritto mi obbligo alla conservazione dell'oggetto descritto nel presente foglio secondo le norme della Legge 1° Giugno 1939, n. 1089 e Regolamento approvato con R. Decreto n. 363 del 30 Gennaio 1913; di conseguenza a non rimuoverlo dal posto che occupa, a non apportarvi modificazioni senza conseguire preventiva approvazione del Ministero dell'Istruzione, e a non menomarne in alcun modo il pubblico godimento.

DATA: .....

VISTO DEL SOPRINTENDENTE

FIRMA

AGGIORNAMENTI: