



16/00014106

ITA:

SOPRINTENDENZA ARCHEOLOGICA DELLA PUGLIA - TARANTO

63

PUGLIA

(5605241) Roma, 1975 - Ist. Poligr. Stato - S. (c. 1.000.000)

PROVINCIA E COMUNE: BA - BARI

LUOGO DI COLLOCAZIONE: Museo Archeologico

INV. 20221

OGGETTO: Frammenti di okyphos apulo a figure rosse

PROVENIENZA (rif. I.G.M.): Monte Sannace, Gioia del Colle, f. 190, III NO

DATI DI SCAVO: Tomba 17, esterno, 1957
(o altra acquisizione)

INV. DI SCAVO: -

DATAZIONE: Seconda metà del IV sec. a. C.

ATTRIBUZIONE: Geranion apulo a figure rosse: fase tarda

MATERIALE E TECNICA: Argilla rossa, vernice nera, suddipintura in
bianco e giallo; ingubbiatura arancio

MISURE: -

STATO DI CONSERVAZIONE: Frammentario, non ricomponibile. I frammenti
sono composti da più pezzi restaurati.

CONSISTENZA ATTUALE DEL MATERIALE: -

ESAME DEI REPERTI: -

CONDIZIONE GIURIDICA: proprietà dello Stato

NOTIFICHE: -

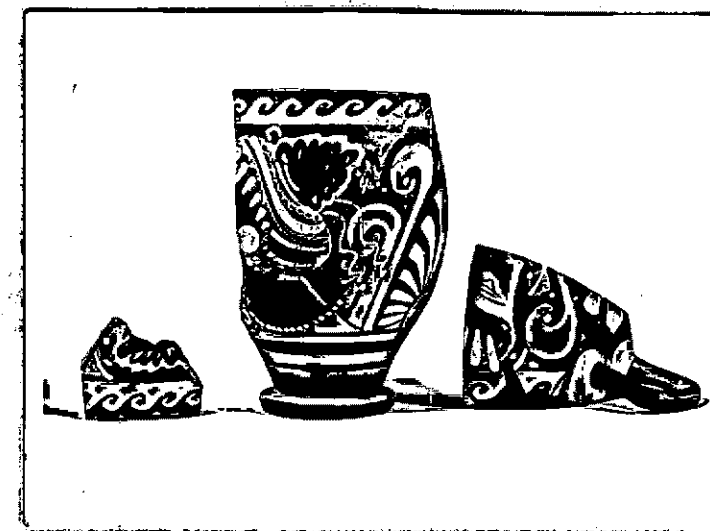

DESCRIZIONE: Sul frammento più piccolo vi è un margine levigato e gli altri frastagliati. Su di esso vi sono: un motivo ad onde, in vernice nera, destrorso; forse una orecchia di capelli e poi motivi suddipinti in bianco. L'altro frammento ha un margine levigato e gli altri spezzati. Comprende un'ansa a bastoncino verniciata in nero, con attaccatura risparmiata. Vi si distinguono: un motivo ad onde, girali, profilo femminile, motivi suddipinti in giallo. Il frammento più grande ha piede a disco e comprende anche parte del ventre del pezzo. Vi è suddipinto un motivo ad onde nere lungo il margine sup. e girali sulla destra. Sotto, a sin. doveva esserci un volto femminile con kokryphalos con destri, stephane raggiata, orecchini, collana, suddipinti in giallo. Sul fondo, sotto la zona figurata, vi sono due fascioline in nero in campo risparmiato. Verniciati in nero il bordo del piede e l'interno dei frammenti.

NEG. 20475

RESTAURI:

ESEGUITI:

PROCEDIMENTI SEGUITI:

BIBLIOGRAFIA, INVENTARI: Bianca M. Scarfi, Gioia del Colle - Scavi nella zona
di Monte Sarnaze - in M.A.L., vol. XLV, 1960, p. 217, fig. 55.

SOPRINTENDENZA ARCHEOLOGICA
TARANTO
S. n° 20475 cat. BAA

DISEGNI:

ESAME DEI SITI E DEI TERRENI:

RIFERIMENTO OGGETTI DELLO STESSO COMPLESSO:

Tomba 17: dal 20208 al 20216

Esterno: dal 20217 al 20232.

COMPILATORE DELLA SCHEDE:

PAZZI GIOVANNI
Giovanni Pazzi

DATA: 30/9/81

VISTO DEL FUNZIONARIO RESPONSABILE



ALLEGATI:

Io sottoscritto mi obbligo alla conservazione dell'oggetto descritto nel presente foglio secondo le norme della Legge 1° Giugno 1939, n. 1089 e Regolamento approvato con R. Decreto n. 363 del 30 Gennaio 1913; di conseguenza a non rimuoverlo dal posto che occupa, a non apportarvi modificazioni senza conseguire preventiva approvazione del Ministero dell'Istruzione, e a non menomarne in alcun modo il pubblico godimento.

DATA:

VISTO DEL SOPRINTENDENTE

FIRMA

AGGIORNAMENTI:

OSSERVAZIONI:

RIFERIMENTO VECCHIE SCHEDE: