



16/00014154

ITA:

SOPRINTENDENZA ARCHEOLOGICA DELLA PUGLIA

63

PUGLIA

(5605241) Roma, 1975 - Ist. Poligr. Stato - S. (c. 1.000.000)

PROVINCIA E COMUNE: **BA - BARI**LUOGO DI COLLOCAZIONE: **Museo Archeologico**INV. **5476**OGGETTO: **Codellone biconico**PROVENIENZA (rif. I.G.M.): **Cicola del Colle (7 189 II RR), acropoli di****Monte Sannese**DATI DI SCAVO:  
(o altra acquisizione)**Dome Cappaglia 1911**

INV. DI SCAVO:

**Tomba a gretticella**DATAZIONE: **Neolitico-inizi età del Bronzo (inizi II mill.a.C.)**ATTRIBUZIONE: **Protosappenninica**MATERIALE E TECNICA: **Impasto depurato nero; superficie rosolstra  
con chiazze scure, lisciate. Decorazione incisa.**MISURE: **Alt. 14; diam. bocca 16**STATO DI CONSERVAZIONE: **Ricompato, con brevi integrazioni; screpolature e abrasioni; orlo sbavato.**

CONSISTENZA ATTUALE DEL MATERIALE:

ESAME DEI REPERTI:

CONDIZIONE GIURIDICA: **Proprietà della Provincia di Bari**

NOTIFICHE:

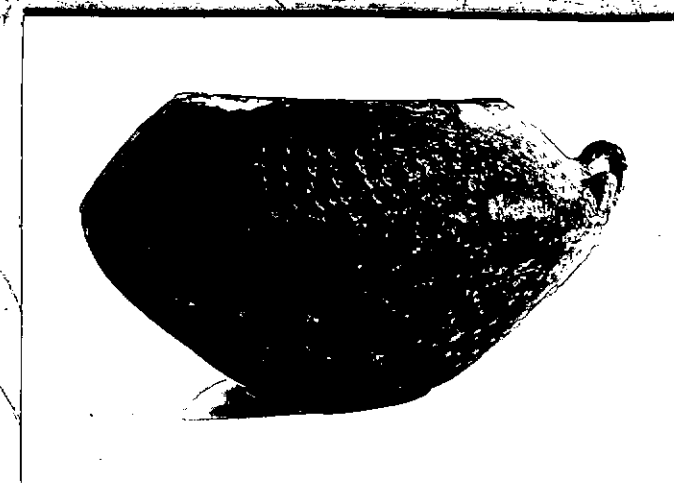
NEG. **13442**

DESCRIZIONE:

**Ciclo rientrante, assottigliato; corpo biconico con spalla accentuata e pareti restringate verso il fondo, piatto; tre anse a nastro impostate sulla carcassa (più grande quella centrale), distanti tra loro ca 4 circa. Cretto con fascio alta dai 4 ai 5 cm a grossa punteggiatura, eseguita con l'estremità di una punta triangolare. Si risparmia la zona delle anse.**

RESTAURI:

ESEGUITI:

PROCEDIMENTI SEGUITI:

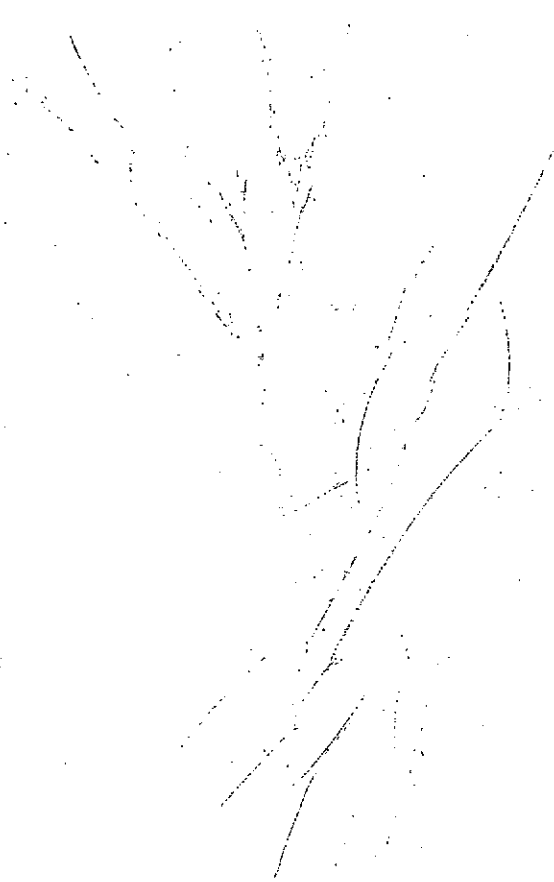

BIBLIOGRAFIA, INVENTARI:

M. GERVASIO, I dolmen e la civiltà del Bronzo nelle Puglie, Bari, 1913

pp. 78 - 80, fig. 30.

FOTOGRAFIE:

SOPRINTENDENZA ARCHEOLOGICA  
TARANTO

A.F.S. n° 13442 ~~di~~ BAR.

DISEGNI:

ESAME DEI SITI E DEI TERRENI:

RIFERIMENTO OGGETTI DELLO STESSO COMPLESSO:

Impasto: inv. 5475 - 5482, 11950 - 11956b.



COMPILATORE DELLA SCHEDA:

*Annamaria Tunzi Annamaria Tunzi*

DATA: *24-11-81*

VISTO DEL FUNZIONARIO RESPONSABILE:



*Francesca Radine*

ALLEGATI:

Io sottoscritto mi obbligo alla conservazione dell'oggetto descritto nel presente foglio secondo le norme della Legge 1° Giugno 1939, n. 1089 e Regolamento approvato con R. Decreto n. 363 del 30 Gennaio 1913; di conseguenza a non rimuoverlo dal posto che occupa, a non apportarvi modificazioni senza conseguire preventiva approvazione del Ministero dell'Istruzione, e a non menomarne in alcun modo il pubblico godimento.

DATA: .....

VISTO DEL SOPRINTENDENTE

FIRMA

OSSERVAZIONI:

AGGIORNAMENTI:

RIFERIMENTO VECCHIE SCHEDE: