

RA

N. CATALOGO GENERALE

N. CATALOGO INTERNAZIONALE

MINISTERO PER I BENI CULTURALI E AMBIENTALI
DIREZ. GEN. DELLE ANTICHITA' E BELLE ARTI

REGIONE

N.

CODICI

16/00016094

ITA:

SOPRINTENDENZA

ARCHEOLOGICA - TARANTO

63

PUGLIA

1

(5605241) Roma, 1975 - Ist. Poligr. Stato - S. (c. 1.000.000)

PROVINCIA E COMUNE: DA - GIOIA DEL COLLE

LUOGO DI COLLOCAZIONE: Museo Archeologico Nazionale

INV. MG 399

OGGETTO: Oinochoe trilobata a vernice nera

PROVENIENZA (rif. I.G.M.): Monte Sannace (Gioia del Colle)
F. 190 III NODATI DI SCAVO: Acropoli, tomba 6.
(o altra acquisizione)

INV. DI SCAVO:

DATAZIONE: Fine del VI sec. a. C.

ATTRIBUZIONE: Fabbrica corinzia

MATERIALE E TECNICA: Argilla rosata; ingubbiatura nocciola-
rosata; vernice nerastra con variazioni di colore per
cottura difettosa. Sovraddipintura in rosso amaranto.

MISURE: Alt. 19,2; largh. labbro 9,2

STATO DI CONSERVAZIONE: Ricomposta da vari frammenti; piccole
integrazioni al collo e al labbro; è completamente ri-
fatto il piede e circa metà del corpo. Tracce di pittu-
ra nera dovuta al restauro moderno. Abrasioni.

CONSISTENZA ATTUALE DEL MATERIALE: /

ESAME DEI REPERTI: /

CONDIZIONE GIURIDICA: Proprietà dello Stato

NOTIFICHE: /

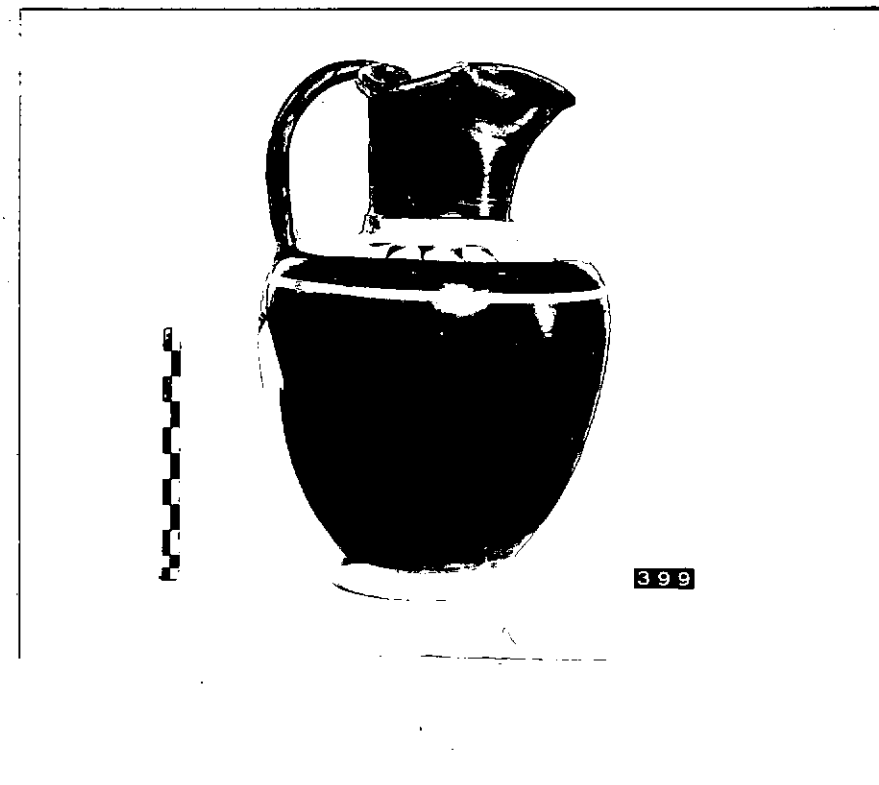

NEG. 631 rot 55

DESCRIZIONE: Ventre semiovoidale con spalla arrotondata
molto depressa; collo risegato a profilo leggermente
concavo; labbro svasato e trilobato con orlo arroton-
dato; ansa a nastro ingrossato impostata sull'orlo e
sulla spalla.
Risparmiati una larga fascia alla base ed una stretta
fascia nella parte superiore del ventre, la spalla e
parte del collo fino alla risega. Sulla spalla raggi-
ra alternativamente in nero e rosso.

RESTAURI: /

ESEGUITI: /

PROCEDIMENTI SEGUITI: /

BIBLIOGRAFIA, INVENTARI: /

SOPRINTENDENZA ARCHEOLOGICA
TARANTO

A.F.S. n° 631-R.55 *del G. Gioia del Colle*

DISEGNI: /

ESAME DEI SITI E DEI TERRENI: /

RIFERIMENTO OGGETTI DELLO STESSO COMPLESSO:

Ceramica a decorazione lineare: inv. MG 400
Ceramica d'impasto: inv. MG 401
Ferro: da inv. MG 402 a inv. MG 405

COMPILATORE DELLA SCHEDA: Ivone Chiara *Chiara*

DATA: 2/11/1982

VISTO DEL FUNZIONARIO RESPONSABILE: *Francesco Radime*

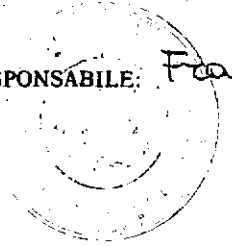

ALLEGATI: /

OSSERVAZIONI: /

RIFERIMENTO VECCHIE SCHEDE: /

Io sottoscritto mi obbligo alla conservazione dell'oggetto descritto nel presente foglio secondo le norme della Legge 1° Giugno 1939, n. 1089 e Regolamento approvato con R. Decreto n. 363 del 30 Gennaio 1913; di conseguenza a non rimuoverlo dal posto che occupa, a non apportarvi modificazioni senza conseguire preventiva approvazione del Ministero dell'Istruzione, e a non menomarne in alcun modo il pubblico godimento.

DATA:

VISTO DEL SOPRINTENDENTE

FIRMA

AGGIORNAMENTI: /