



16/00016096

ITA:

SOPRINTENDENZA ARCHEOLOGICA - TARANTO

63

PUGLIA

3

(5605241) Roma, 1975 - Ist. Poligr. Stato - S. (c. 1.000.000)

PROVINCIA E COMUNE:

BA - GIOIA DEL COLLE

LUOGO DI COLLOCAZIONE:

Museo Archeologico
Nazionale

INV. LG 401

OGGETTO:

Pentolino monocansato d'impasto

PROVENIENZA (rif. I.G.M.):

Monte Sannace (Gioia del Colle)

F. 190 III NO

DATI DI SCAVO:

(o altra acquisizione) Acropoli, tomba 6.

INV. DI SCAVO:

DATAZIONE:

Fine del VI sec. a. C.

ATTRIBUZIONE:

Fabbrica locale

MATERIALE E TECNICA:

Impasto arancio; superficie lisciata arancio con chiasse nerastre per l'azione del fuoco.

MISURE:

Alt. 12; diam. labbro 10,3

STATO DI CONSERVAZIONE:

Ricomposto da più frammenti e integrato in buona parte del corpo e del labbro. Staccature al labbro.

CONSISTENZA ATTUALE DEL MATERIALE: /

ESAME DEI REPERTI: /

CONDIZIONE GIURIDICA:

Proprietà dello Stato.

NOTIFICHE: /

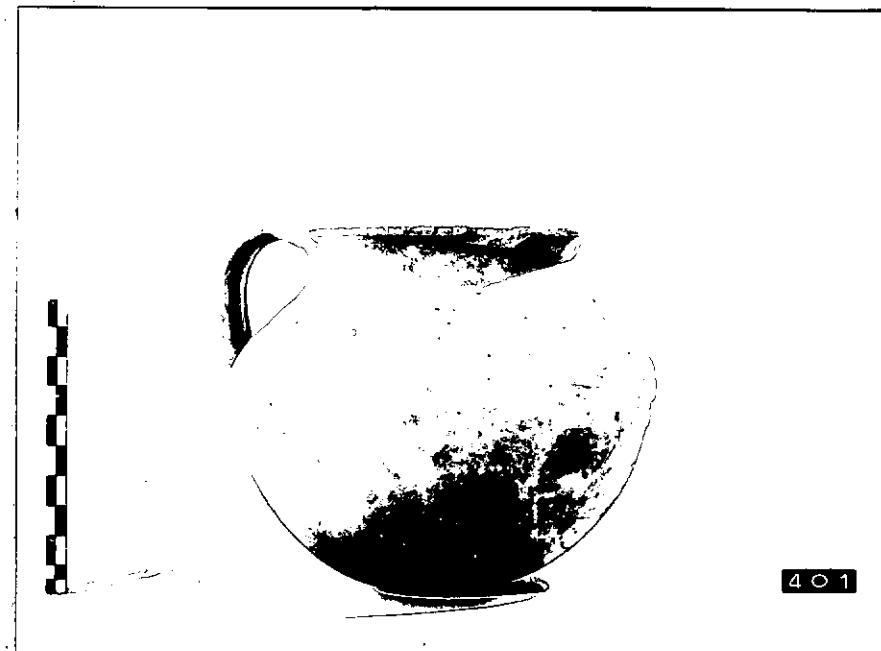

401

NEG. 633 - 55

DESCRIZIONE: Apodo, con ventre semiglobulare; spalla troncoconica impostata a spigolo arrotondato; breve collo a profilo concavo; labbro svasato; ansa a nastro incollato impostata sull'orlo e sulla spalla.

- Cfr.: 1) A.M. GIUSEPPE BIANCHI MARTINI, Conversano (Ba), Scavi in via T. Pantaleo, in "Notizie degli Scavi di Antichità", XVIII (1964), p. 109, fig. 4: 22; p. 122, fig. 22: 7; p. 129, fig. 30: 11; p. 130, fig. 32: 5; p. 135, fig. 35: 20
- 2) M. MIROSLAV MARIN, in Ceglie Peuceta I, Bari 1982, p. 61, tav. IV: F XI 9; p. 103, tav. VIII: F XIII 23; p. 118, tav. XIV: F XV 11; p. 130, tav. XVI: F XVI 22; p. 157, tav. XXIII: F 14 8-9
- 3) R. MORENO CASSANO, *ibid.*, pp. 161-162, tav. XXIV: F XXII 7; p. 164, tav. XXV: F XXIII 6;
- 4) A. FORNARO, *ibid.*, p. 186, tav. XXXI: A V 8

RESTAURI: /

ESEGUITI: /

PROCEDIMENTI SEGUITI: /

BIBLIOGRAFIA, INVENTARI: /

SOPRINTENDENZA ARCHEOLOGICA
TARANTO

FOTOGRAFIE:

A.F.S. n° 633-R.55 *San Gioie del Colle*

DISEGNI: /

ESAME DEI SITI E DEI TERRENI: /

ALCUNE IMMAGINI PRESENTI IN ALTRA PAGINA

RIFERIMENTO OGGETTI DELLO STESSO COMPLESSO:

Ceramica a vernice nera: inv. IG 399

Ceramica geometrica a decorazione lineare: inv. IG 400

Ferro: da inv. IG 402 a inv. IG 405

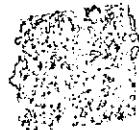
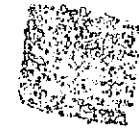
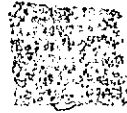
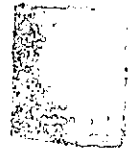

COMPILATORE DELLA SCHEDA:

Ivano Chiara Chiodone

DATA:

2/11/1982

VISTO DEL FUNZIONARIO RESPONSABILE:

Francesco Radino



ALLEGATI: /

Io sottoscritto mi obbligo alla conservazione dell'oggetto descritto nel presente foglio secondo le norme della Legge 1° Giugno 1939, n. 1089 e Regolamento approvato con R. Decreto n. 363 del 30 Gennaio 1913; di conseguenza a non rimuoverlo dal posto che occupa, a non apportarvi modificazioni senza conseguire preventiva approvazione del Ministero dell'Istruzione, e a non menomarne in alcun modo il pubblico godimento.

DATA:

VISTO DEL SOPRINTENDENTE

FIRMA

AGGIORNAMENTI:

OSSERVAZIONI: /

RIFERIMENTO VECCHIE SCHEDE: /