

RA

N. CATALOGO GENERALE

N. CATALOGO INTERNAZIONALE

MINISTERO PER I BENI CULTURALI E AMBIENTALI
DIREZ. GEN. DELLE ANTICHITA' E BELLE ARTI

REGIONE

N.

CODICI

16/00016142

ITA:

SOPRINTENDENZA

ARCHEOLOGICA - TARANTO

63

PUGLIA

3

(5605241) Roma, 1975 - Ist. Poligr. Stato - S. (c. 1.000.000)

PROVINCIA E COMUNE: BA - GIOIA DEL COLLE

LUOGO DI COLLOCAZIONE: Museo Archeologico Nazionale

INV. MG 447

OGGETTO: Kanthariskos sovraddipinto

PROVENIENZA (rif. I.G.M.): Monte Sannace (Gioia del Colle)
F. 190 III NODATI DI SCAVO: Acropoli, tomba 10. INV. DI SCAVO:
(o altra acquisizione) Scavi 2/9/1959.

DATAZIONE: Ultimo trentennio del IV sec. a. C.

ATTRIBUZIONE: Fabbrica apula

MATERIALE E TECNICA: Argilla rosa-arancio; vernice nera lucente. Sovraddipintura in rosa.

MISURE: Alt. 6; alt. con anse 7,4; diam. piede 2,3; diam. labbro 3,5

STATO DI CONSERVAZIONE: Lievi incrostazioni. Piccole abrasioni.

CONSISTENZA ATTUALE DEL MATERIALE: /

ESAME DEI REPERTI: /

CONDIZIONE GIURIDICA: Proprietà dello Stato

NOTIFICHE: /

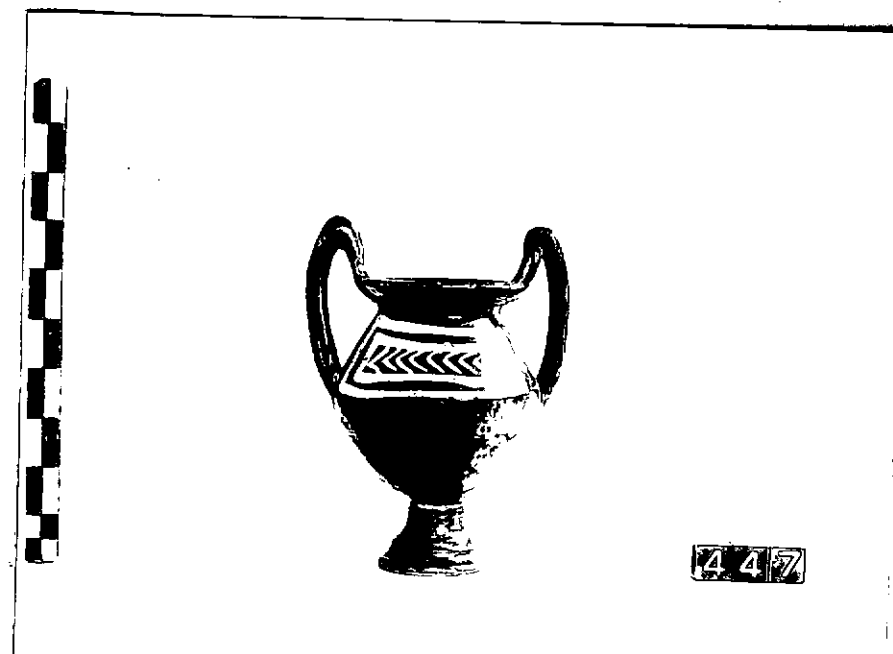

NEG. 700 int 61

DESCRIZIONE: Piede troncoconico con duplice risega e alto collo a profilo leggermente concavo; ventre semiglobulare; alta spalla troncoconica; labbro svasato; anse a nastro ingrossato sopraelevate a gomito, impostate alla base della spalla e sull'orlo.
A e B: sulla spalla due riquadri inscritti nel cui interno motivo a spina di pesce.

RESTAURI: /

ESEGUITI: /

PROCEDIMENTI SEGUITI: /

BIBLIOGRAFIA, INVENTARI: /

FOTOGRAFIE: SOPRINTENDENZA ARCHEOLOGICA
TERRACINA

A.F.S. n° 700 R. 51 ~~di~~ *g. via del colle*

DISEGNI: /

ESAME DEI SITI E DEI TERRENI: /

RIFERIMENTO OGGETTI DELLO STESSO COMPLESSO:

Ceramica a figure rosse: invv. MG 444, MG 448

Ceramica a vernice nera: inv. MG 446

Ceramica geometrica a decorazione lineare: inv. MG445

Ceramica d'impasto: inv. MG 449

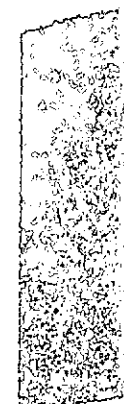

COMPILATORE DELLA SCHEDA:

Ivone Chiara *Chiara Ivone*

DATA:

2/11/1982+

VISTO DEL FUNZIONARIO RESPONSABILE:



Francesco Rodino

ALLEGATI: /

OSSERVAZIONI: /

RIFERIMENTO VECCHIE SCHEDE: /

Io sottoscritto mi obbligo alla conservazione dell'oggetto descritto nel presente foglio secondo le norme della Legge 1° Giugno 1939, n. 1089 e Regolamento approvato con R. Decreto n. 363 del 30 Gennaio 1913; di conseguenza a non rimuoverlo dal posto che occupa, a non apportarvi modificazioni senza conseguire preventiva approvazione del Ministero dell'Istruzione, e a non menomarne in alcun modo il pubblico godimento.

DATA:

VISTO DEL SOPRINTENDENTE

FIRMA

AGGIORNAMENTI: