

RA	N. CATALOGO GENERALE	N. CATALOGO INTERNAZIONALE	MINISTERO PER I BENI CULTURALI E AMBIENTALI DIREZ. GEN. DELLE ANTICHITA' E BELLE ARTI	REGIONE	N.
CODICI	16/00016956	ITA:	SOPRINTENDENZA ARCHEOLOGICA DELLA PUGLIA	63 PUGLIA	1

(5605241) Roma, 1975 - Ist. Poligr. Stato - S. (c. 1.000.000)

PROVINCIA E COMUNE: **BA-Bari**  
 LUOGO DI COLLOCAZIONE: **Museo Archeologico** INV. **23583**

OGGETTO: **Brocchetta mensoansata acroma.**

PROVENIENZA (rif. I.G.M.): **Turi, F190 IV SO**

DATI DI SCAVO: **Proprietà dell'Aera. Tom-** INV. DI SCAVO: **-**  
 (o altra acquisizione) **-ba 2.Scavi 8/5/1978.**

DATAZIONE: **Prima metà VI sec.a.C.**

ATTRIBUZIONE: **Fabbrica indigena.**

MATERIALE E TECNICA: **Argilla beige chiara. Modellata a mano e rifinita a stecca.**

MISURE: **Alt. 9,5; diam. orlo 5,2; diam. piede 3,5.**

STATO DI CONSERVAZIONE: **Incrostazioni e scheggiature. Sbracciatura all'orlo. Piccoli fori sul corpo.**

CONSISTENZA ATTUALE DEL MATERIALE: **-**

ESAME DEI REPERTI: **-**

CONDIZIONE GIURIDICA: **Proprietà dello Stato**

NOTIFICHE: **-**

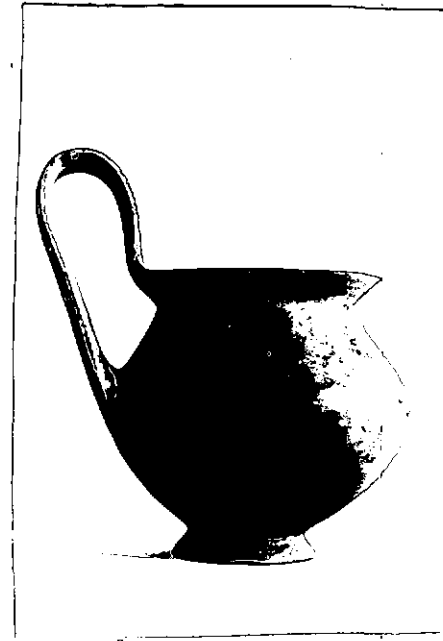

DESCRIZIONE: **Piede tronco-conico incavato internamente, corpo biconico, labbro svasato, ansa a nastro sormontante.**

NEG. **26936**

RESTAURI:

ESEGUITI:

PROCEDIMENTI SEGUITI:

BIBLIOGRAFIA, INVENTARI:

F.M.De Juliis, Turi, Scavi e scoperte, in Studi Etruschi  
XLIX (Serie III), Firenze 1981, p.473, Tav.  
LXXII:c.

FOTOGRAFIE: SOPRINTENDENZA ARCHEOLOGICA  
TARANTO

A.F.E. n° 26936 (B9)

DISEGNI:

ESAME DEI SITI E DEI TERRENI:

RIFERIMENTO OGGETTI DELLO STESSO COMPLESSO:

Inv. 23584-23587.

COMPILATORE DELLA SCHEDA: Flavia Longo

DATA: 30/11/1983

VISTO DEL FUNZIONARIO RESPONSABILE:

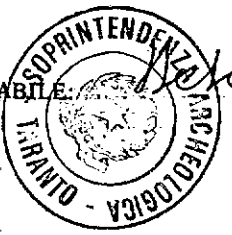

*[Handwritten signature]*

ALLEGATI:

Io sottoscritto mi obbligo alla conservazione dell'oggetto descritto nel presente foglio secondo le norme della Legge 1° Giugno 1939, n. 1089 e Regolamento approvato con R. Decreto n. 363 del 30 Gennaio 1913; di conseguenza a non rimuoverlo dal posto che occupa, a non apportarvi modificazioni senza conseguire preventiva approvazione del Ministero dell'Istruzione, e a non menomarne in alcun modo il pubblico godimento.

DATA: .....

VISTO DEL SOPRINTENDENTE

FIRMA

AGGIORNAMENTI:

OSSERVAZIONI:

RIFERIMENTO VECCHIE SCHEDE: