

RA	N. CATALOGO GENERALE	N. CATALOGO INTERNAZIONALE	MINISTERO DELLA PUBBLICA ISTRUZIONE DIREZ. GEN. DELLE 'ANTICHITA' E BELLE ARTI	REGIONE	N.
CODICI	16/00016962	ITA:	SOPRINTENDENZA ARCHEOLOGICA - TARANTO	63	PUGLIA

PROVINCIA E COMUNE: **BA-BARI**
 LUOGO DI COLLOCAZIONE: **Museo Archeologico** INV. **23589**

OGGETTO: **Kantharos indigeno a decorazione bicroma**

PROVENIENZA (rif. I.G.M.): **Turi, F. 190, IV S-0**

DATI DI SCAVO: **Proprietà dell'Aera.** INV. DI SCAVO:
 (o altra acquisizione) **Tomba 3.Scavi 8/5/1978**

DATAZIONE: **VI sec.a.C.**

ATTRIBUZIONE: **Subgeometrico peucezio. Classe B (DE JULIIS)**

MATERIALE E TECNICA: **Argilla beige rosata. Decorazione in
bruno e rosso. Modellato al tornio.**

MISURE: **Alt.max. 13; alt.al labbro 9; diam.orlo 9,5; diam.
piede 6,2.**

STATO DI CONSERVAZIONE: **Ricomposto da vari frammenti con zone
di restauro. Decorazione evanida e scrostata in al
cuni punti.**

CONSISTENZA ATTUALE DEL MATERIALE:

ESAME DEI REPERTI:

CONDIZIONE GIURIDICA: **Proprietà dello Stato**

NOTIFICHE:

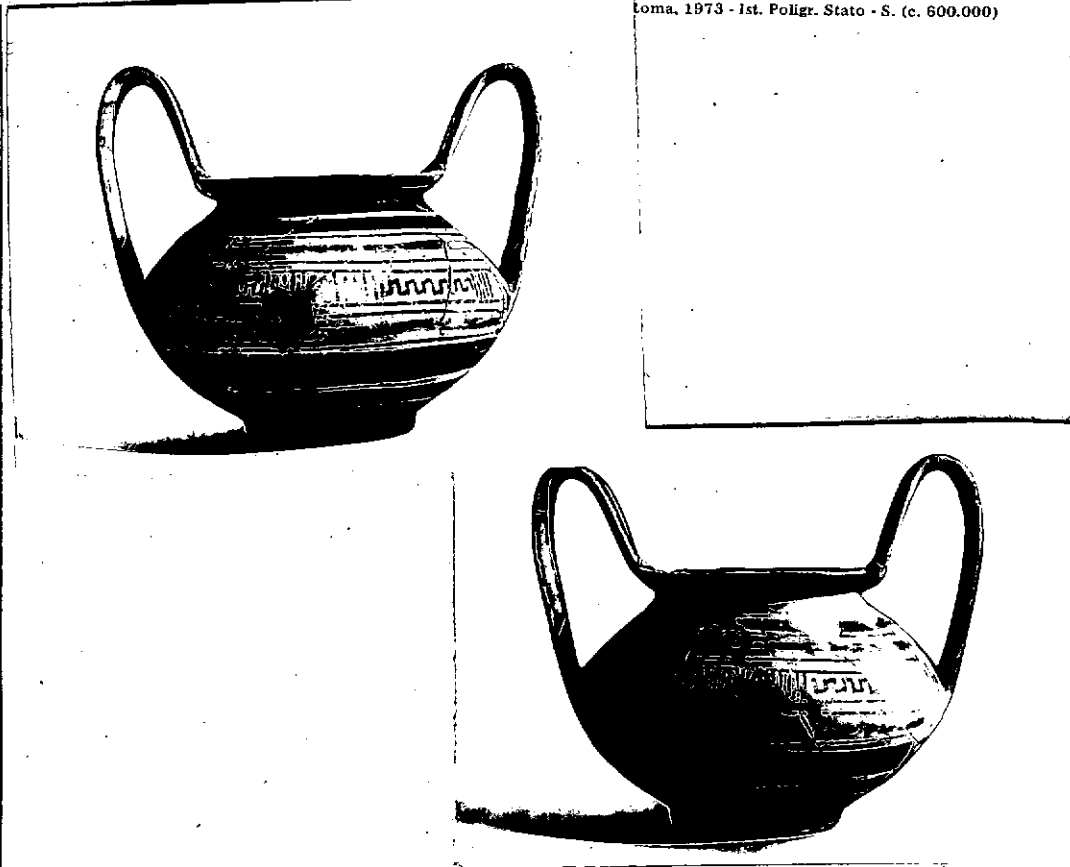

Roma, 1973 - Ist. Poligr. Stato - S. (c. 600.000)

NEG. 26948-50

DESCRIZIONE:
 Piede a disco, corpo globulare molto compresso, labbro svasato a profilo convesso leggermente rigonfio all'interno, anse a nastro sopraelevate.
 Decorazione bicroma: una fascia spessa rossa ricopre la base e l'attacco con il corpo, sulla parte inferiore di questo due grosse fasce orizzontali parallele in nero e sul punto di massima espansione una piccola fascia rossa tra due linee nere parallele, sopra motivo a segmenti verticali alternati da meandri quadrati, sopra una piccola fascia rossa tra due linee parallele, presso il labbro due grosse fasce nere, sul labbro serie di smerli a raggiera in nero su due cerchi concentrici paralleli, uno in nero l'altro in rosso. Sulle anse, entro spessi margini, motivo a scala. Per la classificazione e cronologia della ceramica della Peucezia cfr.

RESTAURI:

ESEGUITI:

PROCEDIMENTI SEGUITI:

BIBLIOGRAFIA, INVENTARI:

FOTOGRAFIE: **SOPRINTENDENZA ARCHEOLOGICA
TARANTO**

A.F.S. n° 26948-50 (B9) 01

DISEGNI:

ESAME DEI SITI E DEI TERRENI:

RIFERIMENTO OGGETTI DELLO STESSO COMPLESSO:

Inv. nn. 23588 ; 23590-23591.

COMPILATORE DELLA SCHEDA: **FLAVIA LONGO**

Flavia Longo

DATA: **30/11/1983**



VISTO DEL FUNZIONARIO RESPONSABILE

ALLEGATI: **1**

Io sottoscritto mi obbligo alla conservazione dell'oggetto descritto nel presente foglio secondo le norme della Legge 1° Giugno 1939 n. 1089 e Regolamento approvato con R. Decreto n. 363 del 30 Gennaio 1913; di conseguenza a non rimuoverlo dal posto che occupa, a non apportarvi modificazioni senza conseguire preventiva approvazione del Ministero dell'Istruzione, e a non menomarne in alcun modo il pubblico godimento.

DATA:

VISTO DEL SOPRINTENDENTE

FIRMA

AGGIORNAMENTI:

OSSERVAZIONI:

RIFERIMENTO VECCHIE SCHEDE:

RA	N. CATALOGO GENERALE	N. CATALOGO INTERNAZIONALE	 MINISTERO PER I BENI CULTURALI E AMBIENTALI DIREZ. GEN. DELLE ANTICHITA' E BELLE ARTI		
	16/00016962	ITA:			SOPRINTENDENZA ARCHEOLOGICA - TA
ALLEGATO N. 1					

(5605243) Roma, 1975 - Ist. Poligr. Stato - S. (c. 200.000)

✕

E.M. DE JULIIS, La ceramica geometrica della Peucezia: bilancio degli studi e prospettive dell'odierna ricerca, in ΑΠΡΑΧΑΙ, Nuove ricerche e studi sulla Magna Grecia e la Sicilia antica in onore di Paolo Enrico Arias, Pisa 1982, vol. I, pp. 123-128.