

RA	N. CATALOGO GENERALE	N. CATALOGO INTERNAZIONALE	MINISTERO DELLA PUBBLICA ISTRUZIONE DIREZ. GEN. DELLE ANTICHITA' E BELLE ARTI	REGIONE	N.
CODICI	16/00016963	ITA:	SOPRINTENDENZA ARCHEOLOGICA - TARANTO	63	PUGLIA

(3604063) Roma, 1973 - Ist. Poligr. Stato - S. (c. 600.000)

PROVINCIA E COMUNE: **BA-BARI**

LUOGO DI COLLOCAZIONE: **Museo Archeologico** INV. **23590**

OGGETTO: **Askos Andigeno a decorazione monocroma**

PROVENIENZA (rif. I.G.M.): **Turi, P. 190, IV S-0**

DATI DI SCAVO: **Proprietà dell'Aera.** INV. DI SCAVO:
(o altra acquisizione) **Tomba 3. Scavi 8/5/1978**

DATAZIONE: **VI sec.a.C.**

ATTRIBUZIONE: **Subgeometrico peucezio. Classe A (DE JULIIS).**
'82

MATERIALE E TECNICA: **Argilla beige tendente all'arancio per
cottura non uniforme. Decorazione in nero. Modellato
a mano.**

MISURE: **Alt.all'ansa 11,8; alt.al bocchello 9; diam.bocchello
5,2; diam.piede 4,1.**

STATO DI CONSERVAZIONE: **Ricomposto da vari frammenti con zone
di restauro. Decorazione scrostata ed evanida in alcu
ni punti. Incrostazioni.**

CONSISTENZA ATTUALE DEL MATERIALE:

ESAME DEI REPERTI:

CONDIZIONE GIURIDICA: **Proprietà dello Stato**

NOTIFICHE:

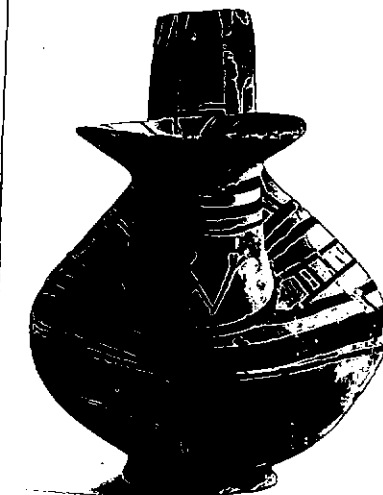
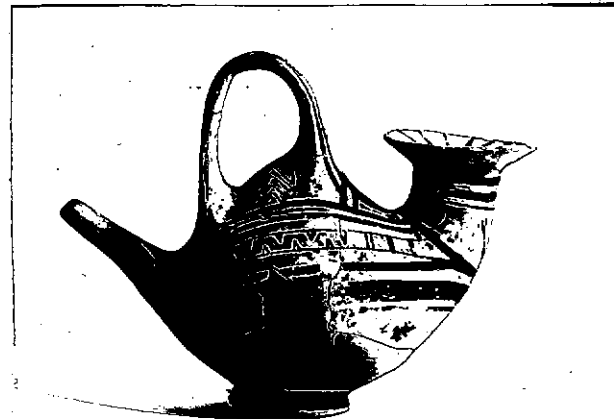

DESCRIZIONE:

NEG. 25952-53

Piccolo piede tronco-conico, corpo globulare compresso con dorso sollevato al centro; sul retro beccuccio forato all'estremità, collo cilindrico con labbro espanso a piattello, ansa piuttosto alta sopraelevata a nastro. Decorazione in nero: svastica all'interno del piede, due fasce orizzontali parallele sul piede, sulla spalla quattro fasce orizzontali; al centro del corpo, sotto il collo e il beccuccio, pendono due lunghi puntali; sopra riquadro con angoli disposti in senso alternato e contrapposto tra due linee orizzontali; altre due fasce parallele orizzontali vicino all'ansa; sul dorso, in corrispondenza della parte interna dell'ansa, e sul collo motivi antropomorfi, sul labbro raggiata, sull'ansa motivo a scala. Per gli askoi subgeometrici peucezi cfr. P. ROSSI, Ceramica geometrica apula nella collezione Chini

RESTAURI:

ESEGUITI:

PROCEDIMENTI SEGUITI:

BIBLIOGRAFIA, INVENTARI:

FOTOGRAFIE: **SOPRINTENDENZA ARCHEOLOGICA**
TARANTO

A.F.S. n° 26952-53 (B4) C1

DISEGNI:

ESAME DEI SITI E DEI TERRENI:

RIFERIMENTO OGGETTI DELLO STESSO COMPLESSO:

Inv. nn. 23588-23589 ; 23591.

COMPILATORE DELLA SCHEDA: **PIAVIA ZONGO** *Flavia Longo*

DATA: **30/11/1983**

VISTO DEL FUNZIONARIO RESPONSABILE



ALLEGATI: **N. 1**

Io sottoscritto mi obbligo alla conservazione dell'oggetto descritto nel presente foglio secondo le norme della Legge 1° Giugno 1930 n. 1089 e Regolamento approvato con R. Decreto n. 363 del 30 Gennaio 1913; di conseguenza a non rimuoverlo dal posto che occupa, a non apportarvi modificazioni senza conseguire preventiva approvazione del Ministero dell'Istruzione, e a non menomarne in alcun modo il pubblico godimento.

DATA:

VISTO DEL SOPRINTENDENTE

FIRMA

AGGIORNAMENTI:

OSSERVAZIONI:

RIFERIMENTO VECCHIE SCHEDE:

RA	N. CATALOGO GENERALE	N. CATALOGO INTERNAZIONALE	 MINISTERO PER I BENI CULTURALI E AMBIENTALI DIREZ. GEN. DELLE ANTICHITA' E BELLE ARTI		
	16/00016963	ITA:		SOPRINTENDENZA ARCHEOLOGICA-TA	63
ALLEGATO N.1.....					
(5605243) Roma, 1975 - Ist. Poligr. Stato - S. (c. 200.000)					
<p data-bbox="129 282 176 321">✱</p> <p data-bbox="94 329 2304 493"> <u>661 Museo Civico di Bassano del Grappa, Roma 1981, pp. 108-110.</u> <u>Per la classificazione e cronologia della ceramica geometrica della Peucezia</u> <u>ofr. E.M. DA JULIIS, La ceramica</u> <u>geometrica della Peucezia: bilancio degli studi e prospettive dell'odierna ricerca, in ATAPKAI, Nuove ricerche e</u> <u>studi sulla Magna Grecia e la Sicilia antica in onore di Paolo Enrico Arias, Pisa 1982, vol. I, pp. 123-128.</u> </p>					
<div data-bbox="82 1481 258 1536" style="border: 1px solid black; padding: 2px;"> MODULABIO P. I. - Belle Arti - 167 </div> <div data-bbox="1999 1489 2328 1528" style="text-align: right;"> Mod. 72 - Ant. B. Arti </div>					