

RA	N. CATALOGO GENERALE	N. CATALOGO INTERNAZIONALE	MINISTERO PER I BENI CULTURALI E AMBIENTALI DIREZ. GEN. DELLE ANTICHITA' E BELLE ARTI	REGIONE	N.
CODICI	16/00016967	ITA:	SOPRINTENDENZA ARCHEOLOGICA DELLA PUGLIA	63	PUGLIA

(5605241) Roma, 1975 - Ist. Poligr. Stato - S. (c. 1.000.000)

PROVINCIA E COMUNE: **BA-BARI**

LUOGO DI COLLOCAZIONE: **Museo Archeologico** INV. **23639**

OGGETTO: **Oinochoe indigena a decorazione monocroma**

PROVENIENZA (rif. I.G.M.): **Turi, F. 190, IV S-0**

DATI DI SCAVO: (o altra acquisizione) **Proprietà G. Lonuzzo.** INV. DI SCAVO:
Tomba 4. Scavi 13/9/1978.

DATAZIONE: **Prima metà del V sec. a. C.**

ATTRIBUZIONE: **Ceramica di fabbrica peucezia**

MATERIALE E TECNICA: **Argilla beige. Decorazione in bruno. Modellata al tornio.**

MISURE: **Alt. 15,5; diam. piede 5,6.**

STATO DI CONSERVAZIONE: **Coloritura evanida e scrostata in alcuni punti. Incrostazioni.**

CONSISTENZA ATTUALE DEL MATERIALE:

ESAME DEI REPERTI:

CONDIZIONE GIURIDICA: **Proprietà dello Stato**

NOTIFICHE:

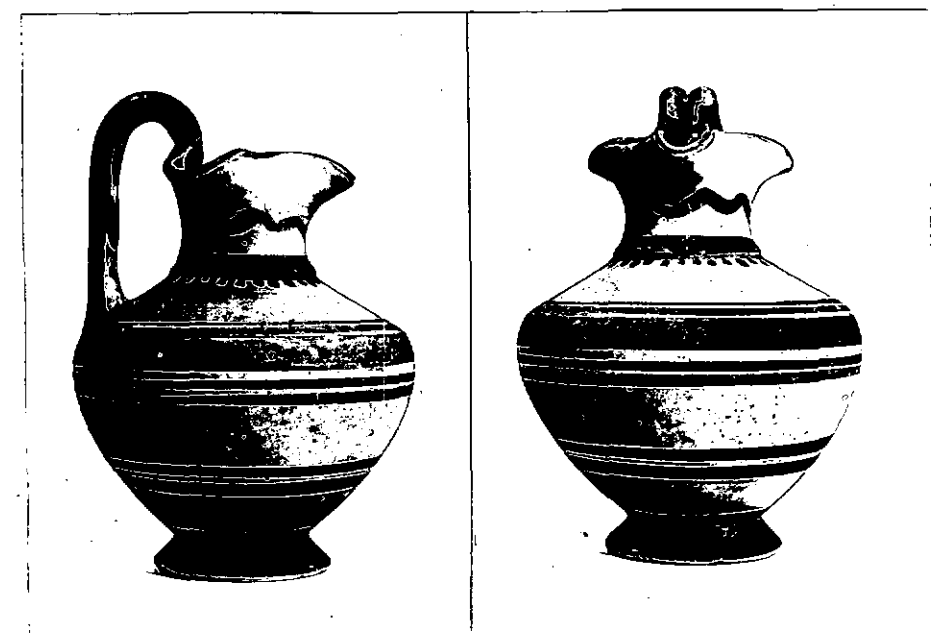

DESCRIZIONE: **Piede tronco-conico, corpo tronco-conico, spalla obliqua con risega all'attacco del collo, collo a profilo concavo con labbro espanso trilobato e scanalato al taglio, ansa verticale sormontante costituita da due bastoncelli fusi all'attacco superiore e inferiore. Decorazione) Piede, orlo del labbro e ansa colorati, fascia orizzontale tra doppia coppia di linee parallele sul corpo, coppia di linee sulla parte inferiore del corpo, fascia con linea puntinata all'attacco del collo, linea a tremolo sul collo.**

NEG. 24678-24679

RESTAURI:

ESEGUITI:

PROCEDIMENTI SEGUITI:

BIBLIOGRAFIA, INVENTARI:

FOTOGRAFIE: **SOPRINTENDENZA ARCHEOLOGICA
TARANTO**

L.F.S. n° 24679-79-(82) Cat.

DISEGNI:

ESAME DEI SITI E DEI TERRENI:

RIFERIMENTO OGGETTI DELLO STESSO COMPLESSO:

Inv. nn. 23637-23638 ; 23640-23657

COMPILATORE DELLA SCHEDA: **FLAVIA LONGO**

Flavia Longo

DATA: 30 / 11 / 1982

VISTO DEL FUNZIONARIO RESPONSABILE:

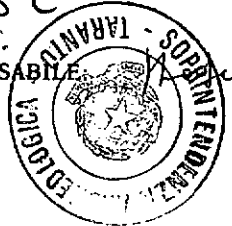

Flavia Longo

ALLEGATI:

Io sottoscritto mi obbligo alla conservazione dell'oggetto descritto nel presente foglio secondo le norme della Legge 1° Giugno 1939, n. 1089-e Regolamento approvato con R. Decreto n. 363 del 30 Gennaio 1913; di conseguenza a non rimuoverlo dal posto che occupa, a non apportarvi modificazioni senza conseguire preventiva approvazione del Ministero dell'Istruzione, e a non menomarne in alcun modo il pubblico godimento.

DATA:

VISTO DEL SOPRINTENDENTE

FIRMA

AGGIORNAMENTI:

OSSERVAZIONI:

Stampa illeggibile

RIFERIMENTO VECCHIE SCHEDE: