

RA	N. CATALOGO GENERALE	N. CATALOGO INTERNAZIONALE	 MINISTERO PER I BENI CULTURALI E AMBIENTALI DIREZ. GEN. DELLE ANTICHITA' E BELLE ARTI		REGIONE	N.
CODICI	16/00016974	ITA:	SOPRINTENDENZA ARCHEOLOGICA DELLA PUGLIA	63	PUGLIA	10

(5605241) Roma, 1975 - Ist. Poligr. Stato - S. (c. 1.000.000)

PROVINCIA E COMUNE: **BA-BARI**

LUOGO DI COLLOCAZIONE: **Museo Archeologico** INV23646

OGGETTO: **Pentolino rituale acromo**

PROVENIENZA (rif. I.G.M.): **Turi, F. 190, IM B-0**

DATI DI SCAVO: **Proprietà G. Lonuzzo.** INV. DI SCAVO:
(o altra acquisizione)
Tomba 4. Scavi 13/9/1978.

DATAZIONE: **Prima metà del V sec. a. C.**

ATTRIBUZIONE: **Fabbrica indigena**

MATERIALE E TECNICA: **Argilla rossastra non ben depurata.**
Modellato al tornio.

MISURE: **Alt. 8,8; diam. orlo 8,6.**

STATO DI CONSERVAZIONE: **Orlo fratturato. Scheggiature e incrostazioni.**

CONSISTENZA ATTUALE DEL MATERIALE:

ESAME DEI REPERTI:

CONDIZIONE GIURIDICA: **Proprietà dello Stato**

NOTIFICHE:

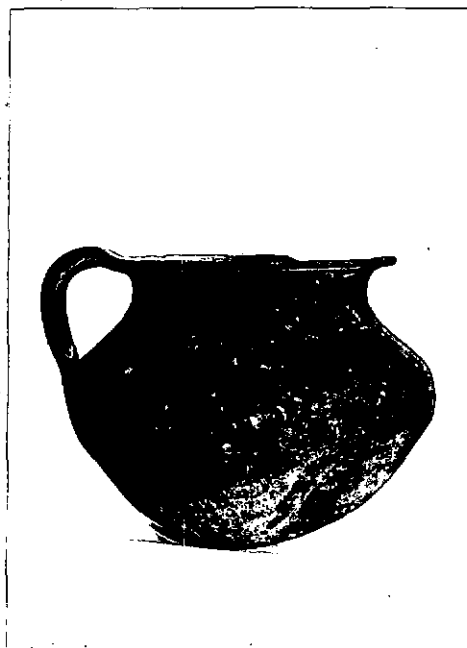

NEG. 24687

DESCRIZIONE:

Pentolino rituale apodo a corpo globulare rastremato verso il basso, spalla conica, breve collo con orlo svasato, ansa a nastro verticale.

RESTAURI:

ESEGUITI:

PROCEDIMENTI SEGUITI:

BIBLIOGRAFIA, INVENTARI:

FOTOGRAFIE:

SOPRINTENDENZA ARCHEOLOGICA
TARANTO

L.F. n° 24687 (BA) 01

DISEGNI:

ESAME DEI SITI E DEI TERRENI:

RIFERIMENTO OGGETTI DELLO STESSO COMPLESSO:

Inv. nn. 23637-23645 ; 23647 -23657

Ministero dell'Industria
DIREZIONE REGIONALE
MILANO

COMPILATORE DELLA SCHEDA: **FLAVIA LONGO**

Flavia Longo

DATA: **30/11/1982**

VISTO DEL FUNZIONARIO RESPONSABILE

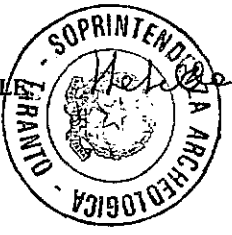

ALLEGATI:

Io sottoscritto mi obbligo alla conservazione dell'oggetto descritto nel presente foglio secondo le norme della Legge 1° Giugno 1939, n. 1089 e Regolamento approvato con R. Decreto n. 363 del 30 Gennaio 1913; di conseguenza a non rimuoverlo dal posto che occupa, a non apportarvi modificazioni senza conseguire preventiva approvazione del Ministero dell'Istruzione, e a non menomarne in alcun modo il pubblico godimento.

DATA:

VISTO DEL SOPRINTENDENTE

FIRMA

AGGIORNAMENTI:

OSSERVAZIONI:

[Faint handwritten notes and stamps in the Observations section]

RIFERIMENTO VECCHIE SCHEDE: