

RA	N. CATALOGO GENERALE	N. CATALOGO INTERNAZIONALE	MINISTERO PER I BENI CULTURALI E AMBIENTALI DIREZ. GEN. DELLE ANTICHITA' E BELLE ARTI	REGIONE	N.
CODICI	16/00016976	ITA:	SOPRINTENDENZA ARCHEOLOGICA DELLA PUGLIA	63 PUGLIA	12

1975 - Ist. Poligr. Stato - S. (c. 1.000.000)

PROVINCIA E COMUNE: BA-Bari
 LUOGO DI COLLOCAZIONE: Museo Archeologico INV. 23648
 OGGETTO: Fibula.
 PROVENIENZA (rif. I.G.M.): Turi, F190 IV SO
 DATI DI SCAVO: Proprietà G. Lonuzze. Tomba INV. DI SCAVO: -
 (o altra acquisizione) 4. Scavi 13/9/1978.
 DATAZIONE: Prima metà del V sec. a.C.
 ATTRIBUZIONE: Fabbrica apula.
 MATERIALE E TECNICA: Bronzo.
 MISURE: lungh. max. 8; largh. max. 2,9.
 STATO DI CONSERVAZIONE: Ossidazioni ed incrostazioni.
 CONSISTENZA ATTUALE DEL MATERIALE: -
 ESAME DEI REPERTI: -
 CONDIZIONE GIURIDICA: Proprietà dello Stato
 NOTIFICHE: -

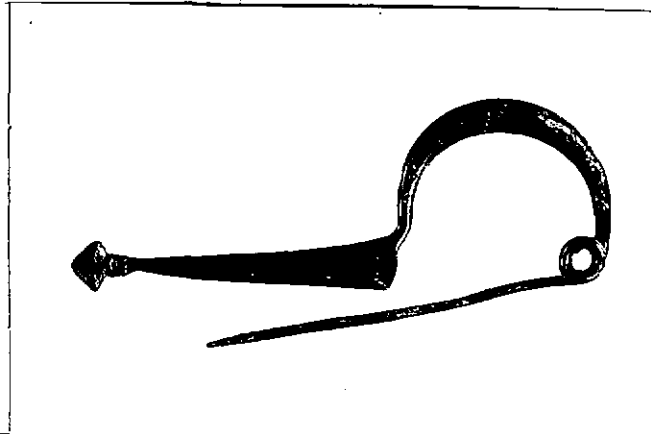
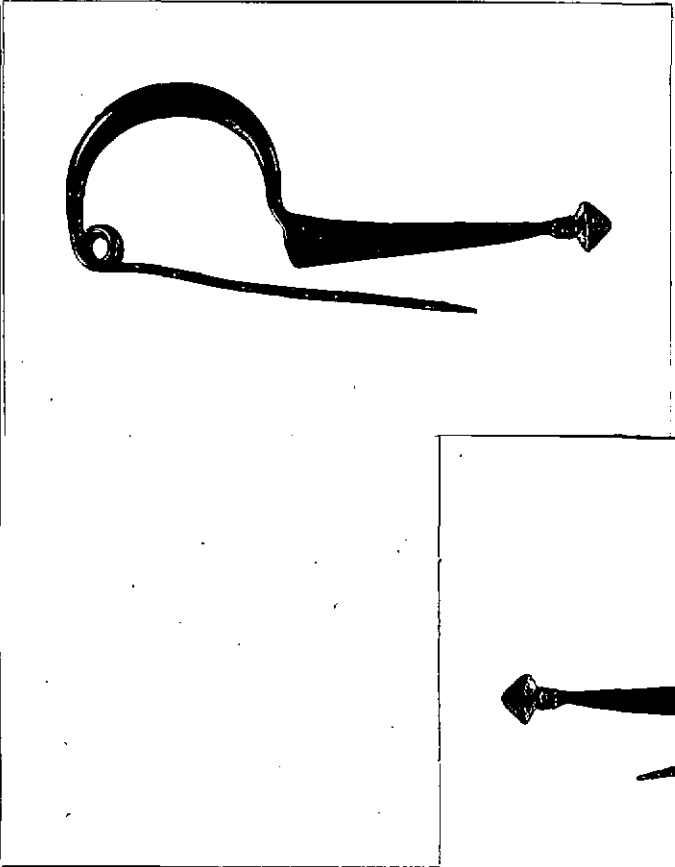

NEG. 24697-24698

DESCRIZIONE:

Arco semplice con staffa abbastanza lunga con bordo inferiore ripiegato per l'alloggiamento dell'ardiglione e desinente in una apofisi conica orizzontale con peduncolo scanalato.

RESTAURI:

ESEGUITI:

PROCEDIMENTI SEGUITI:

BIBLIOGRAFIA, INVENTARI:

FOTOGRAFIE:

SOPRINTENDENZA ARCHEOLOGICA
TARANTO

A.F. n° 24677-98 (89) 01

DISEGNI:

ESAME DEI SITI E DEI TERRENI:

RIFERIMENTO OGGETTI DELLO STESSO COMPLESSO:

Inv.nn.23637-23647 ; 23649-23657.

COMPILATORE DELLA SCHEDA: Flavia Longo

DATA: 30/11/1982

VISTO DEL FUNZIONARIO RESPONSABILE



ALLEGATI:

Io sottoscritto mi obbligo alla conservazione dell'oggetto descritto nel presente foglio secondo le norme della Legge 1° Giugno 1939, n. 1089 e Regolamento approvato con R. Decreto n. 363 del 30 Gennaio 1913; di conseguenza a non rimuoverlo dal posto che occupa, a non apportarvi modificazioni senza conseguire preventiva approvazione del Ministero dell'Istruzione, e a non menomarne in alcun modo il pubblico godimento.

DATA:

VISTO DEL SOPRINTENDENTE

FIRMA

AGGIORNAMENTI:

OSSERVAZIONI:

RIFERIMENTO VECCHIE SCHEDE: