

RA	N. CATALOGO GENERALE	N. CATALOGO INTERNAZIONALE	MINISTERO PER I BENI CULTURALI E AMBIENTALI DIREZ. GEN. DELLE ANTICHITA' E BELLE ARTI		REGIONE	N.
CODICI	16/00016977	ITA:	SOPRINTENDENZA ARCHEOLOGICA DELLA PUGLIA	63	PUGLIA	13

PROVINCIA E COMUNE: **Ba-Bari**

LUOGO DI COLLOCAZIONE: **Museo Archeologico.** INV. **23649**

OGGETTO: **Fibula.**

PROVENIENZA (rif. I.G.M.): **Turi, F190 IV SO**

DATI DI SCAVO: **Proprietà C. Lonuzzo. Tomba** INV. DI SCAVO: **-**
(o altra acquisizione) **4. Soavi 13/9/1978.**

DATAZIONE: **prima metà del V sec. a.C.**

ATTRIBUZIONE: **Fabbrica apula.**

MATERIALE E TECNICA: **Bronzo.**

MISURE: **lungh. max. 6,7; alt. max. 2,7.**

STATO DI CONSERVAZIONE: **Ardiglione riattaccato. Ossidazioni ed incrostazioni.**

CONSISTENZA ATTUALE DEL MATERIALE: **-**

ESAME DEI REPERTI: **-**

CONDIZIONE GIURIDICA: **Proprietà dello Stato**

NOTIFICHE: **-**

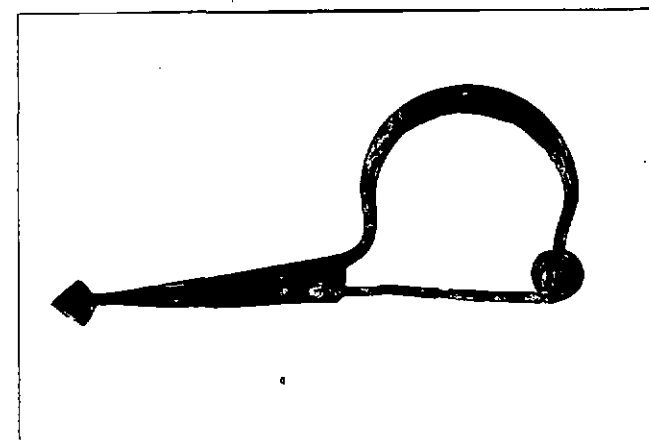
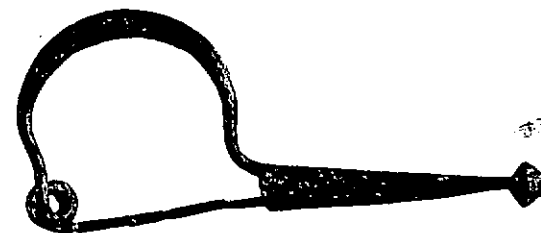

a, 1975 - Ist. Poligr. Stato - S. (c. 1.000.000)

NEG. 24692-24693

DESCRIZIONE:

Arco semplice con staffa trapezoidale con bordo inferiore ripiegato per l'alloggiamento dell'ardiglione e desinente in un'apofisi conica orizzontale.

RESTAURI:

ESEGUITI:

PROCEDIMENTI SEGUITI:

BIBLIOGRAFIA, INVENTARI:

FOTOGRAFIE:

SUPREINTENDENZA ARCHEOLOGICA
TARANTO

A.P.S. n° 24692-93 (89) 01

DISEGNI:

ESAME DEI SITI E DEI TERRENI:

RIFERIMENTO OGGETTI DELLO STESSO COMPLESSO:

Inv.nn.23637-23648 ; 23650-23657.

COMPILATORE DELLA SCHEDA: Flavia Longo

DATA: 30/11/1982

VISTO DEL FUNZIONARIO RESPONSABILE

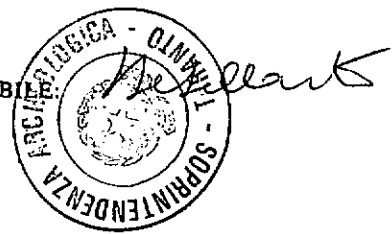

ALLEGATI:

Io sottoscritto mi obbligo alla conservazione dell'oggetto descritto nel presente foglio secondo le norme della Legge 1° Giugno 1939, n. 1089 e Regolamento approvato con R. Decreto n. 363 del 30 Gennaio 1913; di conseguenza a non rimuoverlo dal posto che occupa, a non apportarvi modificazioni senza conseguire preventiva approvazione del Ministero dell'Istruzione, e a non menomarne in alcun modo il pubblico godimento.

DATA:

VISTO DEL SOPRINTENDENTE

FIRMA

AGGIORNAMENTI:

OSSERVAZIONI:

RIFERIMENTO VECCHIE SCHEDE: