

RA	N. CATALOGO GENERALE	N. CATALOGO INTERNAZIONALE	MINISTERO PER I BENI CULTURALI E AMBIENTALI DIREZ. GEN. DELLE ANTICHITA' E BELLE ARTI	REGIONE	N.
CODICI	16/00016978	ITA:	SOPRINTENDENZA ARCHEOLOGICA DELLA PUGLIA	63	PUGLIA

PROVINCIA E COMUNE: **BA-Bari**

LUOGO DI COLLOCAZIONE: **Museo Archeologico** INV. **23650**

OGGETTO: **Fibula.**

PROVENIENZA (rif. I.G.M.): **Turi, F190 IV SO**

DATI DI SCAVO: **Proprietà G. Lonuzzo. Tomba** INV. DI SCAVO: -
(o altra acquisizione) **4. Scavi 13/9/1978.**

DATAZIONE: **Prima metà del V sec. a.C.**

ATTRIBUZIONE: **Fabbrica apula.**

MATERIALE E TECNICA: **Bronzo.**

MISURE: **lung. max. 7,5; largh. max. 2,4.**

STATO DI CONSERVAZIONE: **Colla ed ardiglione frammentarii.
Ossidazioni ed incrostazioni.**

CONSISTENZA ATTUALE DEL MATERIALE: -

ESAME DEI REPERTI: -

CONDIZIONE GIURIDICA: **Proprietà dello Stato**

NOTIFICHE: -

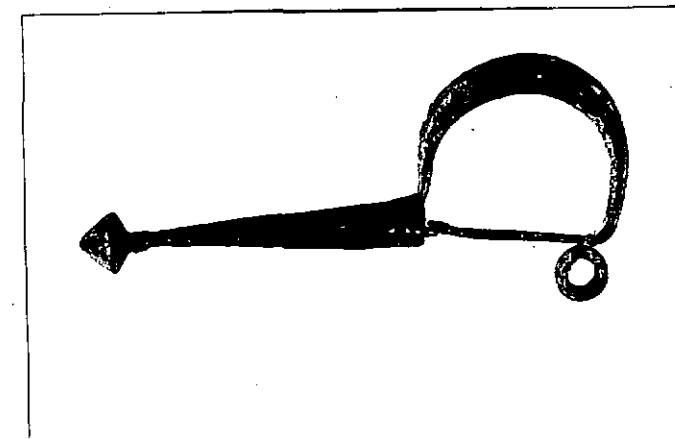

1975 - Ist. Poligr. Stato - S. (c. 1.000.000)

NEG. 24694-24695

DESCRIZIONE:

Arco semplice con staffa abbastanza lunga con bordo inferiore ripiegato per l'alloggiamento dell'ardiglione e desinente in un'apofisi conica orizzontale con peduncolo scanalato.

RESTAURI:

ESEGUITI:

PROCEDIMENTI SEGUITI:

BIBLIOGRAFIA, INVENTARI:

FOTOGRAFIE: SOPRINTENDENZA ARCHEOLOGICA
TARANTO

A.F.S. n° 24694-95 (BA) ~~02~~

DISEGNI:

ESAME DEI SITI E DEI TERRENI:

RIFERIMENTO OGGETTI DELLO STESSO COMPLESSO:

Inv.nn.23637-23649 ; 23651-23657.

COMPILATORE DELLA SCHEDA: Flavia Longo

DATA: 30/11/1982

VISTO DEL FUNZIONARIO RESPONSABILE:



ALLEGATI:

Io sottoscritto mi obbligo alla conservazione dell'oggetto descritto nel presente foglio secondo le norme della Legge 1° Giugno 1939, n. 1089 e Regolamento approvato con R. Decreto n. 363 del 30 Gennaio 1913; di conseguenza a non rimuoverlo dal posto che occupa, a non apportarvi modificazioni senza conseguire preventiva approvazione del Ministero dell'Istruzione, e a non menomarne in alcun modo il pubblico godimento.

DATA:

VISTO DEL SOPRINTENDENTE

FIRMA

AGGIORNAMENTI:

OSSERVAZIONI:

RIFERIMENTO VECCHIE SCHEDE: