

RA	N. CATALOGO GENERALE	N. CATALOGO INTERNAZIONALE	MINISTERO DELLA PUBBLICA ISTRUZIONE DIREZ. GEN. DELLE ANTICHITA' E BELLE ARTI		REGIONE	N.
CODICI	16/00016987	ITA:	SOPRINTENDENZA ARCHEOLOGICA + TARANTO	63	PUGLIA	2

(3604063) Roma, 1973 - Ist. Poligr. Stato - S. (c. 600.000)

PROVINCIA E COMUNE: **BA-BARI**

LUOGO DI COLLOCAZIONE: **Museo Archeologico** INV. **23663**

OGGETTO: **Coppetta monoansata acroma**

PROVENIENZA (rif. I.G.M.): **Turi, F. 190, IV S=O**

DATI DI SCAVO: **Proprietà G.Lanera.** INV. DI SCAVO:
(o altra acquisizione) **Tomba 1.Scavi 24/2/1979**

DATAZIONE: **Fine VI sec.a.C.**

ATTRIBUZIONE: **Fabbrica indigeha**

MATERIALE E TECNICA: **Argilla beige-arancio; deformazione ovale del corpo per difetti di cottura. Modellata al tornio.**

MISURE: **Alt. 5; diam.orlo 9,7; diam.base 4,3.**

STATO DI CONSERVAZIONE: **Lieve scheggiatura all'orlo; fori sul corpo; incrostazioni.**

CONSISTENZA ATTUALE DEL MATERIALE:

ESAME DEI REPERTI:

CONDIZIONE GIURIDICA: **Proprietà dello Stato**

NOTIFICHE:

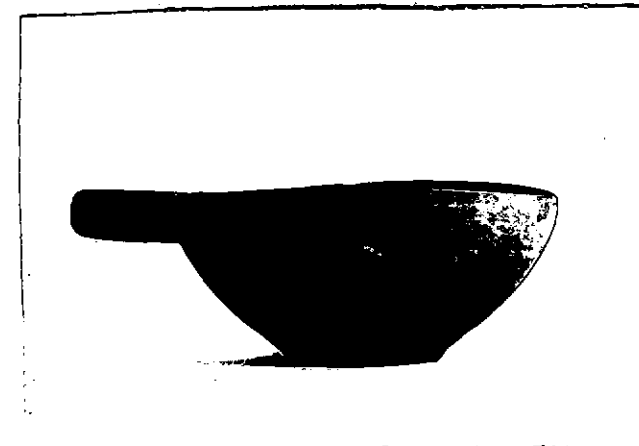

NEG. 22000

DESCRIZIONE:
Corpo emisferico a profilo convesso rastremato alla base con orlo arrotondato e appena rientrante. Ansa a nastro orizzontale.

ESAME DEI SITI E DEI TERRENI:

RIFERIMENTO OGGETTI DELLO STESSO COMPLESSO:

Inv. nn. 23662 ; 23664-23670

COMPILATORE DELLA SCHEDA:

FLAVIA LONGO

Flavia Longo

DATA:

30/11/1983

VISTO DEL FUNZIONARIO RESPONSABILE:



ALLEGATI:

OSSERVAZIONI:

RIFERIMENTO VECCHIE SCHEDE:

Io sottoscritto mi obbligo alla conservazione dell'oggetto descritto nel presente foglio secondo le norme della Legge 1° Giugno 1939, n. 1089 e Regolamento approvato con R. Decreto n. 363 del 30 Gennaio 1913; di conseguenza a non rimuoverlo dal posto che occupa, a non apportarvi modificazioni senza conseguire preventiva approvazione del Ministero dell'Istruzione, e a non menomarne in alcun modo il pubblico godimento.

DATA:

VISTO DEL SOPRINTENDENTE

FIRMA

AGGIORNAMENTI: