

RA	N. CATALOGO GENERALE	N. CATALOGO INTERNAZIONALE	MINISTERO DELLA PUBBLICA ISTRUZIONE DIREZ. GEN. DELLE ANTICHITA' E BELLE ARTI		REGIONE	N.
CODICI	16/00016990	ITA:	SOPRINTENDENZA ARCHEOLOGICA + TARANTO	63	PUGLIA	5

(3604063) Roma, 1973 - Ist. Poligr. Stato - S. (c. 600.000)

PROVINCIA E COMUNE: **BA-BARI**

LUOGO DI COLLOCAZIONE: **Museo Archeologico** INV. 23666

OGGETTO: **Brocchetta indigena a decorazione monocroma**

PROVENIENZA (rif. I.G.M.): **Turi, F. 190, IV S-0**

DATI DI SCAVO: **Proprietà G.Lanera.** INV. DI SCAVO:
(o altra acquisizione) **Tomba 1. Scavi 24/2/1979**

DATAZIONE: **Fine VI sec.a.C.**

ATTRIBUZIONE: **Subgeometrico peucezio. Classe C (DE JULIIS).**

MATERIALE E TECNICA: **Argilla beige. Decorazione in bruno molto diluito. Modellata al tornio.**

MISURE: **Alt. 9,8; diam. orlo 9,1; diam. PIEDE 6,8.**

STATO DI CONSERVAZIONE: **Scheggiature al labbro e sul corpo. Incrostazioni. Decorazione in alcuni punti scrostata. Piccoli fori su tutto il corpo.**

CONSISTENZA ATTUALE DEL MATERIALE:

ESAME DEI REPERTI:

CONDIZIONE GIURIDICA: **Proprietà dello Stato**

NOTIFICHE:

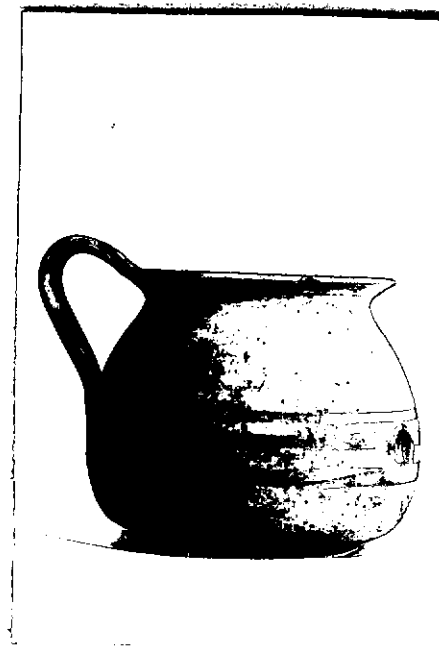

NEG. 26997

DESCRIZIONE:

Bassissimo piede a tacco, corpo ovoide rastremato nella parte superiore, labbro estroflesso e svasato, ansa a nastro verticale sormontante.

Decorazione in bruno: sulla parte inferiore del corpo, tre fasce parallele orizzontali; labbro colorato; ansa decorata all'apice verso l'interno da un motivo a croce limitato verso l'esterno da una fascia spessa orizzontale.

Per la classificazione e cronologia della ceramica geometrica della Peucezia cfr. E.M. DE JULIIS, La ceramica geometrica della Peucezia: bilancio degli studi e prospettive dell'odierna ricerca, in ΑΠΑΡΧΑΙ, Nuove ricerche e studi sulla Magna Grecia e la Sicilia antica in onore di Paolo Enrico Arias, Pisa 1982, vol. I; pp. 123-128.

ESAME DEI SITI E DEI TERRENI:

RIFERIMENTO OGGETTI DELLO STESSO COMPLESSO:

Inv. nn. 23662-23665 ; 23667-23670

COMPILATORE DELLA SCHEDA: **FLAVIA LONGO**

flavia longo

DATA:

3/11/1983

VISTO DEL FUNZIONARIO RESPONSABILE:



ALLEGATI:

OSSERVAZIONI:

RIFERIMENTO VECCHIE SCHEDE:

Io sottoscritto mi obbligo alla conservazione dell'oggetto descritto nel presente foglio secondo le norme della Legge 1° Giugno 1939, n. 1089 e Regolamento approvato con R. Decreto n. 363 del 30 Gennaio 1913; di conseguenza a non rimuoverlo dal posto che occupa, a non apportarvi modificazioni senza conseguire preventiva approvazione del Ministero dell'Istruzione, e a non menomarne in alcun modo il pubblico godimento.

DATA:

VISTO DEL SOPRINTENDENTE

FIRMA

AGGIORNAMENTI: