

RA	N. CATALOGO GENERALE	N. CATALOGO INTERNAZIONALE	MINISTERO DELLA PUBBLICA ISTRUZIONE DIREZ. GEN. DELLE ANTICHITA' E BELLE ARTI		REGIONE	N.
CODICI	16/00016991	ITA:	SOPRINTENDENZA ARCHEOLOGICA + TARANTO	63	PUGLIA	6

(3604063) Roma, 1973 - Ist. Poligr. Stato - S. (c. 600.000)

PROVINCIA E COMUNE: **BA-BARI**

LUOGO DI COLLOCAZIONE: **Museo Archeologico** INV. **23667**

OGGETTO: **Coppa indigena su piede a decorazione monocroma**

PROVENIENZA (rif. I.G.M.): **Turi, F. 190, IV 9-0**

DATI DI SCAVO: **Proprietà G.Lanera.** INV. DI SCAVO:
(o altra acquisizione) **Tomba 1.Scavi 24/2/1979**

DATAZIONE: **fine VI sec.a.C.**

ATTRIBUZIONE: **Subgeometrico peucezio.Classe C(DE JULIIS).**

MATERIALE E TECNICA: **Argilla arancio.Decorazione in rosso.
Modellata al tornio.**

MISURE: **Alt. 6;diam.orlo 14,3;diam.piede 5,5.**

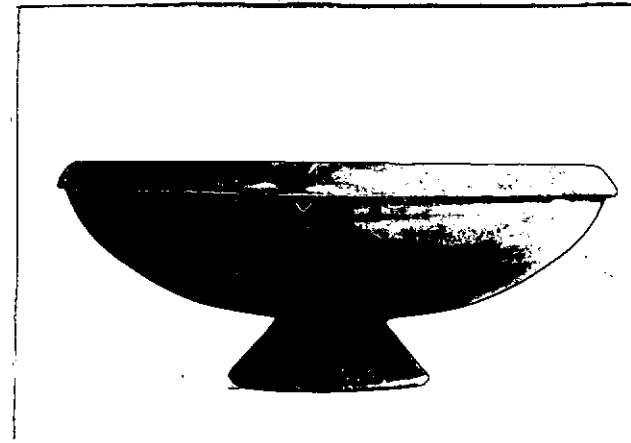

NEG. 23002

STATO DI CONSERVAZIONE: **Scheggiature all'orlo.Fori sul corpo.
Lesione sul fondo esterno.Decorazione evanida e scrostata.Incrostazioni.**

CONSISTENZA ATTUALE DEL MATERIALE:

ESAME DEI REPERTI:

CONDIZIONE GIURIDICA: **Proprietà dello Stato**

NOTIFICHE:

DESCRIZIONE:

Piede tronco-conico cavo internamente, corpo a calotta, orlo ingrossato con taglio obliquo e arrotondato.Coppia di forellini passanti presso l'orlo.

Decorazione in rosso:fascia spessa sul piede,coppia di sottili fasce parallele orizzontali sulla parte superiore del corpo,orlo colorato all'interno e all'esterno; sul fondo esterno:fasce di cerchi concentrici paralleli

Per la classificazione e cronologia della ceramica geometrica della Peucezia cfr. E.M.DE JULIIS,La ceramica geometrica della Peucezia: bilancio degli studi e prospettive dell'odierna ricerca, in ΑΝΑΡΧΑΙ, Nuove ricerche e studi sulla Magna Grecia e la Sicilia antica in onore di Paolo Enrico Arias, Pisa 1982, vol. I, pp.123-128.

RESTAURI:

ESEGUITI:

PROCEDIMENTI SEGUITI:

BIBLIOGRAFIA, INVENTARI:

FOTOGRAFIE: SOPRINTENDENZA ARCHEOLOGICA
TERRACINA
L.F. n. 27002 (AA)

DISEGNI:

ESAME DEI SITI E DEI TERRENI:

RIFERIMENTO OGGETTI DELLO STESSO COMPLESSO:

Inv. nr. 23662-23666 ; 23668-23670

COMPILATORE DELLA SCHEDA: FLAVIA LONGO

Flavia Longo

DATA: 30/11/1983

VISTO DEL FUNZIONARIO RESPONSABILE:



ALLEGATI:

Io sottoscritto mi obbligo alla conservazione dell'oggetto descritto nel presente foglio secondo le norme della Legge 1° Giugno 1939, n. 1089 e Regolamento approvato con R. Decreto n. 363 del 30 Gennaio 1913; di conseguenza a non rimuoverlo dal posto che occupa, a non apportarvi modificazioni senza conseguire preventiva approvazione del Ministero dell'Istruzione, e a non menomarne in alcun modo il pubblico godimento.

DATA:

VISTO DEL SOPRINTENDENTE

FIRMA

AGGIORNAMENTI:

OSSERVAZIONI:

RIFERIMENTO VECCHIE SCHEDE: