

(3604063) Roma, 1973 - Ist. Poligr. Stato - S. (c. 600.000)

PROVINCIA E COMUNE: **BA-BARI**

LUOGO DI COLLOCAZIONE: **Museo Archeologico** INV. **23673**

OGGETTO: **Kantharos indigeno a decorazione monocroma**

PROVENIENZA (rif. I.G.M.): **Turi, F. 190, IV S-0**

DATI DI SCAVO: **Proprietà G. Lanera.** INV. DI SCAVO:
(o altra acquisizione) **Tomba 3. Scavi 13/3/1979**

DATAZIONE: **Fine VI sec. a.C.**

ATTRIBUZIONE: **Subgeometrico peucezio. Classe C (DE JULIIS).**

MATERIALE E TECNICA: **Argilla beige con variazioni di color arancio per difetti di cottura. Decorazione in rosso. Modellato al tornio.**

MISURE: **Alt. max. 14,2; alt. al labbro 13,9; diam. orlo 12,5; diam. piede 7,5.**

STATO DI CONSERVAZIONE: **Ricomposto da vari frammenti con zone di restauro sul corpo, sul labbro e sull'ansa. Decorazione evanida e scrostata. Incrostazioni.**

CONSISTENZA ATTUALE DEL MATERIALE:

ESAME DEI REPERTI:

CONDIZIONE GIURIDICA: **Proprietà dello Stato**

NOTIFICHE:

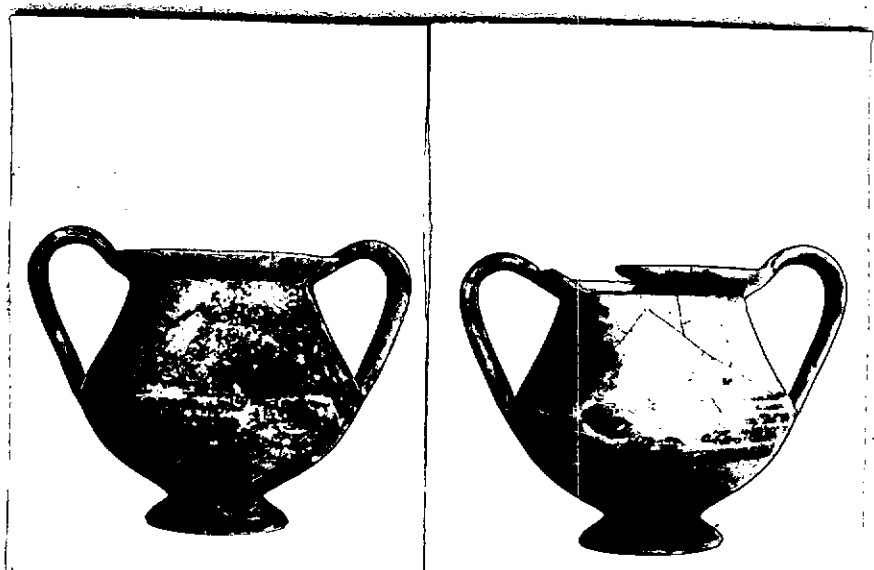

NEG. 27028-29

DESCRIZIONE:

Piede tronco-conico cavo internamente, corpo semiglobulare nella parte inferiore e rastremato a profilo tronco-conico nella parte superiore, labbro espanso a profilo leggermente convesso, anse a nastro sopraelevate. Decorazione in rosso; piede, labbro e anse colorate quattro fasce parallele orizzontali sul punto di massima espansione del corpo, linea a tremolo sulla parte superiore del corpo.

Per la classificazione e cronologia della ceramica geometrica della Peucezia cfr. E.M. DE JULIIS, La ceramica geometrica della Peucezia: bilancio degli studi e prospettive dell'odierna ricerca, in A. APXAI, Nuove ricerche e studi sulla Magna Grecia e la Sicilia antica in onore di Paolo Enrico Arias, vol. I, Pisa 1982, pp. 123-126.

ESAME DEI SITI E DEI TERRENI:

RIFERIMENTO OGGETTI DELLO STESSO COMPLESSO:

Inv. no. 23671-23672 ; 23674-23680.

COMPILATORE DELLA SCHEDA: **FLAVIA LONGO** *Flavia Longo*

DATA: **30/11/1983**



VISTO DEL FUNZIONARIO RESPONSABILE:

ALLEGATI:

OSSERVAZIONI:

RIFERIMENTO VECCHIE SCHEDE:

Io sottoscritto mi obbligo alla conservazione dell'oggetto descritto nel presente foglio secondo le norme della Legge 1° Giugno 1939 n. 1089 e Regolamento approvato con R. Decreto n. 363 del 30 Gennaio 1913; di conseguenza a non rimuoverlo dal posto che occupa, a non apportarvi modificazioni senza conseguire preventiva approvazione del Ministero dell'Istruzione, e a non menomarne in alcun modo il pubblico godimento.

DATA:

VISTO DEL SOPRINTENDENTE

FIRMA

AGGIORNAMENTI: