

RA	N. CATALOGO GENERALE	N. CATALOGO INTERNAZIONALE	MINISTERO DELLA PUBBLICA ISTRUZIONE DIREZ. GEN. DELLE ANTICHITA' E BELLE ARTI		REGIONE	N.
CODICI	16/00016998	ITA:	SOPRINTENDENZA ARCHEOLOGICA - TARANTO	63	PUGLIA	4

(3604063) Roma, 1973 - Ist. Poligr. Stato - S. (c. 600.000)

PROVINCIA E COMUNE: **BA-BARI**

LUOGO DI COLLOCAZIONE: **Museo Archeologico**

INV. **23674**

OGGETTO: **Kylix di tipo ionico B₂**

PROVENIENZA (rif. I.G.M.): **Turi, F. 190, IV S-0**

DATI DI SCAVO: **Proprietà G. Lanera.** INV. DI SCAVO:
(o altra acquisizione) **Tomba J. Scavi 13/3/1979**

DATAZIONE: **Fine VI sec. a. C.**

ATTRIBUZIONE: **Fabbrica italiota**

MATERIALE E TECNICA: **Argilla beige. Vernice nera opaca diluita. Modellata al tornio.**

MISURE: **Alt. 6,3; diam. orlo 11,7; diam. piede 5,9.**

STATO DI CONSERVAZIONE: **Orlo restaurato e scheggiato, scheggiature e graffiature al piede. Incrostazioni. Vernice evanida e in alcuni punti scrostata.**

CONSISTENZA ATTUALE DEL MATERIALE:

ESAME DEI REPERTI:

CONDIZIONE GIURIDICA: **Proprietà dello Stato**

NOTIFICHE:

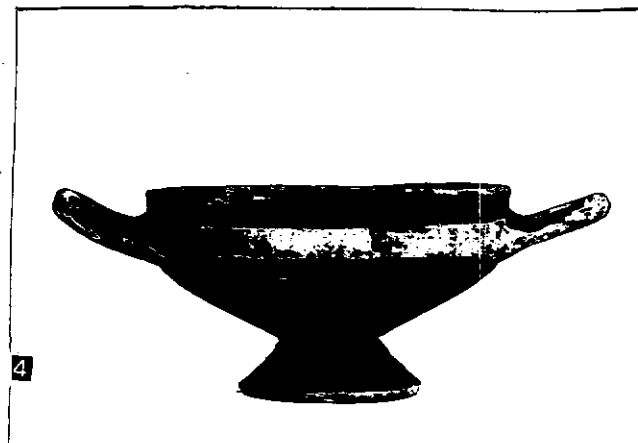

NEG. 27011

DESCRIZIONE:

Piede tronco-conico cavo internamente, corpo a calotta con basso labbro a profilo appena concavo dall'orlo arrotondato, anse a bastoncino impostate orizzontalmente sulla parte superiore del corpo. Completamente verniciata in nero ad eccezione di una fascia tra le anse. Prodotto di imitazione scadente della kylix ionica B₂ ne differisce per la conformazione del labbro. Per la problematica delle coppe ioniche B₂ cfr. F. VIL-
LARD-G. VALLET, Megara Hyblaea-Lampes du VII siècle et chronologie des coupes ioniennes, in MEFR LXVII, 1955, p. 33. Per le importazioni e imitazioni delle coppe ioniche B₂ in Italia cfr. F. D'ANDRIA, Metaponto I, Supplemento NSc 1975, pp. 372 e ss.; AA. VV., Les ceramiques de la Grece de l'Est et leur diffusion en Occident, Cen-

RESTAURI:

ESEGUITI:

PROCEDIMENTI SEGUITI:

BIBLIOGRAFIA, INVENTARI:

FOTOGRAFIE:

SOPRINTENDENZA ARCHEOLOGICA
TARANTO

L.P.S. n° 27011 (BA) CL

DISEGNI:

ESAME DEI SITI E DEI TERRENI:

RIFERIMENTO OGGETTI DELLO STESSO COMPLESSO:

Inv. nn. 23671-23673 ; 23675-23680.

COMPILATORE DELLA SCHEDA: **FLAVIA LONGO** *Flavia Longo*

DATA: **30/11/1983**

VISTO DEL FUNZIONARIO RESPONSABILE



ALLEGATI:

OSSERVAZIONI:

RIFERIMENTO VECCHIE SCHEDE:

Io sottoscritto mi obbligo alla conservazione dell'oggetto descritto nel presente foglio secondo le norme della Legge 1° Giugno 1939 n. 1089 e Regolamento approvato con R. Decreto n. 363 del 30 Gennaio 1913; di conseguenza a non rimuoverlo dal posto che occupa, a non apportarvi modificazioni senza conseguire preventiva approvazione del Ministero dell'Istruzione, e a non menomarne in alcun modo il pubblico godimento.

DATA:

VISTO DEL SOPRINTENDENTE

FIRMA

AGGIORNAMENTI: