

PROVINCIA E COMUNE: **BA-BARI**  
 LUOGO DI COLLOCAZIONE: **Museo Archeologico** INV. **23602**

OGGETTO: **Fibula in bronzo ad arco semplice**

PROVENIENZA (rif. I.G.M.): **Turi (Pg 190, IV 30)**

DATI DI SCAVO: **Propr. G. Lonuzzo.** INV. DI SCAVO: **-**  
 (o altra acquisizione) **Scavi 9/9/78. Tomba I.**

DATAZIONE: **Prima metà del V sec. a.C.**

ATTRIBUZIONE: **Fabbrica apula**

MATERIALE E TECNICA: **Bronzo**

MISURE: **Lungh. max. 8,7.**

STATO DI CONSERVAZIONE: **Priva di parte dell'ardiglione. Ossidata. Incrostazioni.**

CONSISTENZA ATTUALE DEL MATERIALE: **-**

ESAME DEI REPERTI: **-**

CONDIZIONE GIURIDICA: **Proprietà dello Stato**

NOTIFICHE: **-**

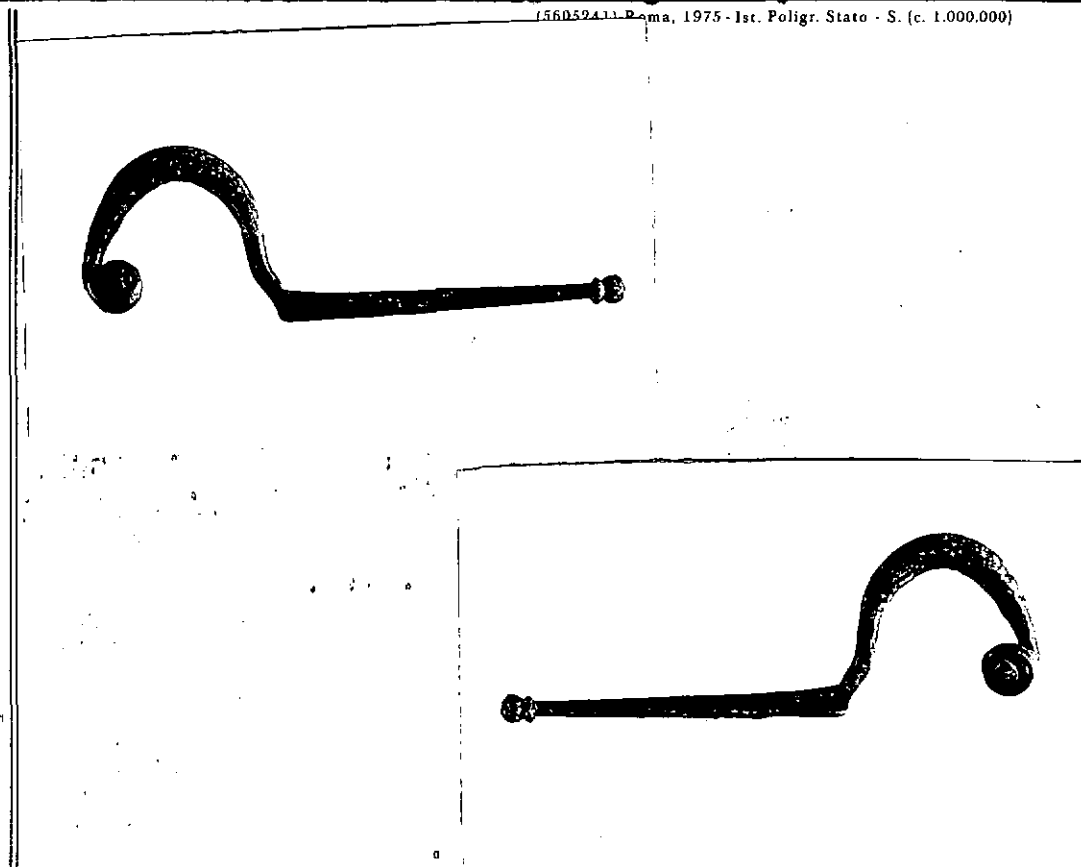

NEG. **25330-31**

DESCRIZIONE: **Fibula in bronzo ad Arco semplice leggermente ingrossato con lunga staffa trapezoidale dal bordo inferiore ripiegato per l'alloggiamento dell'ardiglione che era in ferro. La staffa è desinente in una apofisoglobulare con alla base un elemento troncoconico rovesciato. All'interno della molla è presente un cilindretto in ferro.**



ESAME DEI SITI E DEI TERRENI:

RIFERIMENTO OGGETTI DELLO STESSO COMPLESSO:

**Inv. nn. 23592-2360I; 23603-23609.**

*Rosa De Francesco*  
**Rosa De Francesco**

COMPILATORE DELLA SCHEDA:

DATA: **30 NOV. 1982**

VISTO DEL FUNZIONARIO RESPONSABILE:



ALLEGATI:

OSSERVAZIONI:

RIFERIMENTO VECCHIE SCHEDE:

Io sottoscritto mi obbligo alla conservazione dell'oggetto descritto nel presente foglio secondo le norme della Legge 1° Giugno 1939, n. 1089 e Regolamento approvato con R. Decreto n. 363 del 30 Gennaio 1913; di conseguenza a non rimuoverlo dal posto che occupa, a non apportarvi modificazioni senza conseguire preventiva approvazione del Ministero dell'Istruzione, e a non menomarne in alcun modo il pubblico godimento.

DATA: .....

VISTO DEL SOPRINTENDENTE

FIRMA

AGGIORNAMENTI: