

RA	N. CATALOGO GENERALE	N. CATALOGO INTERNAZIONALE	MINISTERO DELLA PUBBLICA ISTRUZIONE DIREZ. GEN. DELLE ANTICHITA' E BELLE ARTI		REGIONE	N.
CODICI	16/00017312	ITA:	SOPRINTENDENZA ARCHEOLOGICA - TARANTO	63	PUGLIA	7

(3604063) Roma, 1973 - Ist. Poligr. Stato - S. (c. 600.000)

PROVINCIA E COMUNE: **BA-BARI**

LUOGO DI COLLOCAZIONE: **Museo Archeologico** INV. **23618**

OGGETTO: **Brocchetta indigena a decorazione monocroma**

PROVENIENZA (rif. I.G.M.): **Turi (Fg 190, IV SO)**

DATI DI SCAVO: **Prop. G. Lonuzzo. Sea-** INV. DI SCAVO:
(o altra acquisizione) **vi 9/9/78. Tomba 2.**

DATAZIONE: **I quarto del V sec. a.C.**

ATTRIBUZIONE: **Subgeometrico peucezio. Classe C (DE JULIIS)**

MATERIALE E TECNICA: **Argilla beige. Decorazione in bruno. Modellata al tornio. Arrossamenti dovuti alla cattiva cottura.**

MISURE: **h. 10,5; diam. orlo 10,3; diam. piede 5,8.**

STATO DI CONSERVAZIONE: **Orlo e parte del corpo ricomposti da alcuni frammenti. Decorazione in parte evanida. Incrostazioni. Scheggiature.**

CONSISTENZA ATTUALE DEL MATERIALE: -

ESAME DEI REPERTI: -

CONDIZIONE GIURIDICA: **Proprietà dello Stato**

NOTIFICHE: -

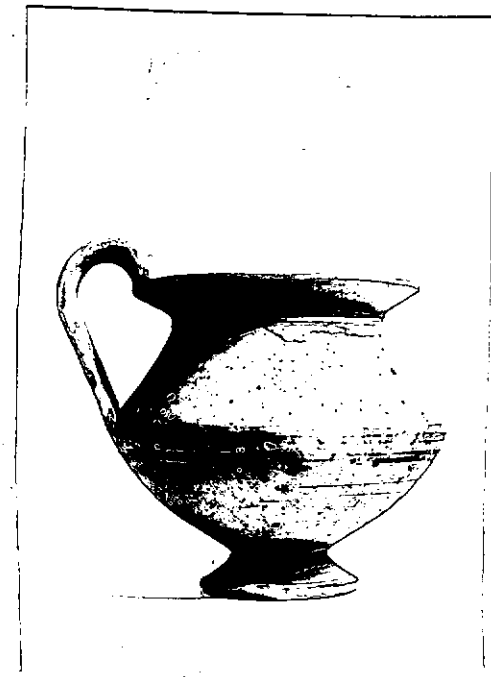

26978
NEG. - -

DESCRIZIONE: **Piede troncoconico, coppo a profilo convesso, spalla troncoconica, labbro svasato. All'attacco del labbro è presente un listello rilevato. Ansa sovrastante a nastro. Decorazione in bruno: fasce concentriche di vario spessore sul piede, sul corpo, sul labbro. Tre fasce verticali sull'ansa.**

Per la classificazione e la cronologia della ceramica geometrica peucezia cfr. E.M. DE JULIIS, La ceramica geometrica della Peucezia: bilancio degli studi e prospettive dell'odierna ricerca in ΑΠΑΡΧΑΙ, Nuove ricerche e studi sulla Magna Grecia e la Sicilia antica in onore di Paolo Enrico Arias, Pisa, 1982, pp. 123-128.

RESTAURI:

ESEGUITI:

PROCEDIMENTI SEGUITI:

BIBLIOGRAFIA, INVENTARI:

FOTOGRAFIE: **SOPRINTENDENZA ARCHEOLOGICA**
IRRANIO
A.F.8 n° 26978 (A7) Col.

DISEGNI:

ESAME DEI SITI E DEI TERRENI:

RIFERIMENTI: ~~23612-23617~~, ~~23619-23623~~.

23658

R. De Francesco
Rosa De Francesco

COMPILATORE DELLA SCHEDA:

DATA: 30 NOV. 1993

VISTO DEL FUNZIONARIO RESPONSABILE



ALLEGATI:

OSSERVAZIONI:

RIFERIMENTO VECCHIE SCHEDE:

Io sottoscritto mi obbligo alla conservazione dell'oggetto descritto nel presente foglio secondo le norme della Legge 1° Giugno 1939, n. 1089 e Regolamento approvato con R. Decreto n. 363 del 30 Gennaio 1913; di conseguenza a non rimuoverlo dal posto che occupa, a non apportarvi modificazioni senza conseguire preventiva approvazione del Ministero dell'Istruzione, e a non menomarne in alcun modo il pubblico godimento.

DATA:

VISTO DEL SOPRINTENDENTE

FIRMA

AGGIORNAMENTI: