

RA	N. CATALOGO GENERALE	N. CATALOGO INTERNAZIONALE	 MINISTERO PER I BENI CULTURALI E AMBIENTALI DIREZ. GEN. DELLE ANTICHITA' E BELLE ARTI		REGIONE	N.
CODICI	16/00017325	ITA:	SOPRINTENDENZA ARCHEOLOGICA DELLA PUGLIA	63	PUGLIA	7

(5605241) Roma, 1975 - Ist. Poligr. Stato - S. (c. 1.000.000)

PROVINCIA E COMUNE: **BA-Bari**

LUOGO DI COLLOCAZIONE: **Museo Archeologico** INV. **23630**

OGGETTO: **Cuspide di lancia.**

PROVENIENZA (rif. I.G.M.): **Turi, F190 IV SO.**

DATI DI SCAVO: **Proprietà G. Lauszo, Scavi** INV. DI SCAVO: -
(o altra acquisizione) **11-9-1978. Tomba 3.**

DATAZIONE: **I metà del V sec. a.C.**

ATTRIBUZIONE: **Fabbrica indigena.**

MATERIALE E TECNICA: **Ferro.**

MISURE: **lungh. max. 24; alt. max. 3,5.**

STATO DI CONSERVAZIONE: **Ossidata. Incrostazioni. Fratture.**

CONSISTENZA ATTUALE DEL MATERIALE: -

ESAME DEI REPERTI: -

CONDIZIONE GIURIDICA: **Proprietà dello Stato**

NOTIFICHE: *

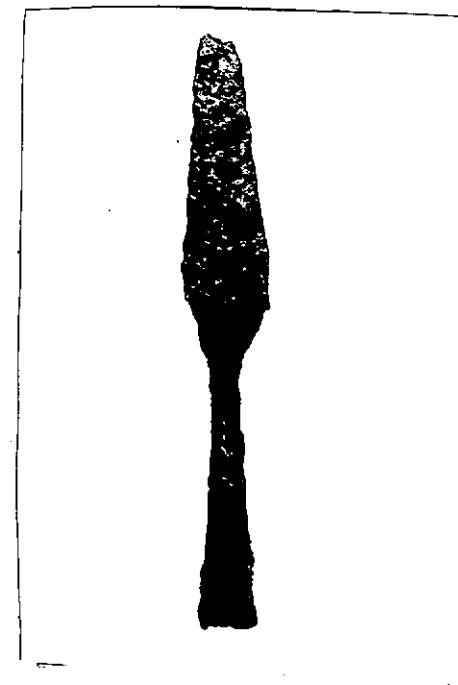

DESCRIZIONE: NEG. 27068

Lama triangolare, codolo a sezione circolare.

RESTAURI:

ESEGUITI:

PROCEDIMENTI SEGUITI:

BIBLIOGRAFIA, INVENTARI:

FOTOGRAFIE: SOPRINTENDENZA ARCHEOLOGICA
TARANTO
A.F.S. n° 27068 (0A) Cat. _____

DISEGNI:

ESAME DEI SITI E DEI TERRENI:

RIFERIMENTO OGGETTI DELLO STESSO COMPLESSO:

Inv.nn.23624-23629 ;23631-23634.

De Francesco

COMPILATORE DELLA SCHEDA: **Rosa De Francesco**

DATA: **30/11/1983**

VISTO DEL FUNZIONARIO RESPONSABILE:



ALLEGATI:

Io sottoscritto mi obbligo alla conservazione dell'oggetto descritto nel presente foglio secondo le norme della Legge 1° Giugno 1939, n. 1089 e Regolamento approvato con R. Decreto n. 363 del 30 Gennaio 1913; di conseguenza a non rimuoverlo dal posto che occupa, a non apportarvi modificazioni senza conseguire preventiva approvazione del Ministero dell'Istruzione, e a non menomarne in alcun modo il pubblico godimento.

DATA:

VISTO DEL SOPRINTENDENTE

FIRMA

AGGIORNAMENTI:

OSSERVAZIONI:

RIFERIMENTO VECCHIE SCHEDE: