

RA	N. CATALOGO GENERALE	N. CATALOGO INTERNAZIONALE	MINISTERO DELLA PUBBLICA ISTRUZIONE DIREZ. GEN. DELLE ANTICHITA' E BELLE ARTI		REGIONE	N.
CODICI	16/00017332	ITA:	SOPRINTENDENZA ARCHEOLOGICA - TARANTO	63	FUGLIA	3

(3604063) Roma, 1973 - Ist. Poligr. Stato - S. (c. 600.000)

PROVINCIA E COMUNE: **BA - BARI**

LUOGO DI COLLOCAZIONE: **Museo Archeologico** INV. **23422**

OGGETTO: **Kantharos indigeno a decorazione monocroma.**

PROVENIENZA (rif. I.G.M.): **Turi (Pg 190, IV 80)**

DATI DI SCAVO: **Propr. Dell'Orso. Scavi** INV. DI SCAVO:
(o altra acquisizione) **14.9.78. Tomba 5.**

DATAZIONE: **II metà del VI sec. a.C.**

ATTRIBUZIONE: **Subgeometrico peucezio. Classe C (DE JULIIS)**

MATERIALE E TECNICA: **Argilla beige. Decorazione in bruno in molti punti diluito in rossastro. Sbavature di colore nella parte inferiore del corpo. Modellato al tornio.**

MISURE: **h. 10,5; h. al labbro 9,5; diam. piede 4,3; diam. labbro 8,5.**

STATO DI CONSERVAZIONE: **Parte del labbro e un'ansa riattaccati. Piccola lacuna e zone di restauro sul labbro.**

CONSISTENZA ATTUALE DEL MATERIALE:

ESAME DEI REPERTI:

CONDIZIONE GIURIDICA: **Proprietà dello Stato**

NOTIFICHE:

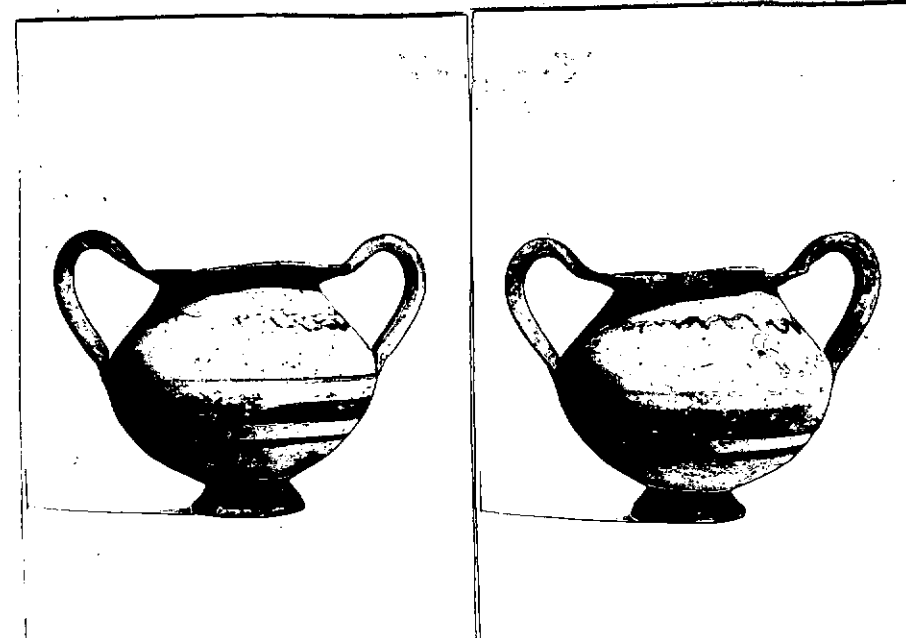

NEG. 22832-33

DESCRIZIONE: **Piede troncoconico, cavo all'interno, con margini di appoggio piatto, corpo a profilo arrotondato nella parte inferiore e troncoconico alla spalla, breve labbro svasato, anse soprelevate a mastro. Decorazione in bruno: fasce di vario spessore sul piede, sul corpo, sul collo, sulle anse, e all'interno del labbro; fascia ondulata sulla spalla.**

Per la classificazione e la cronologia della ceramica geometrica della Peucezia cfr. E.M. DE JULIIS, La ceramica geometrica della Peucezia: bilancio degli studi e prospettive dell'odierna ricerca in ΑΠΑΡΧΑΙ, Nuove ricerche e studi sulla Magna Grecia e la Sicilia antica in onore di Paolo Enrico Arias, Pisa, 1982, vol. I, pp. 123-128.

RESTAURI:

ESEGUITI:

PROCEDIMENTI SEGUITI:

BIBLIOGRAFIA, INVENTARI:

F.M. De Juliis, Turi (Bari), Scavi e scoperte, in Studi Etruschi XLIX (Serie III), Firenze 1981, p. 473, Tav. LXXII: d.

FOTOGRAFIE: **SOPRINTENDENZA ARCHEOLOGICA**
TARANTO
A.F. & n° 98832-33 (04) Cat. _____

DISEGNI:

ESAME DEI SITI E DEI TERRENI:

RIFERIMENTO OGGETTI DELLO STESSO COMPLESSO:

Inv. nn. 23420-23421; 23423-23457.

23458 - 23462

R. De Francesco
Rosa De Francesco

COMPILATORE DELLA SCHEDA:

DATA: **30 NOV. 1983**

VISTO DEL FUNZIONARIO RESPONSABILE:

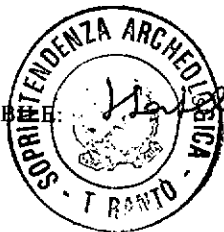

ALLEGATI:

OSSERVAZIONI:

RIFERIMENTO VECCHIE SCHEDE:

Io sottoscritto mi obbligo alla conservazione dell'oggetto descritto nel presente foglio secondo le norme della Legge 1° Giugno 1939, n. 1089 e Regolamento approvato con R. Decreto n. 363 del 30 Gennaio 1913; di conseguenza a non rimuoverlo dal posto che occupa, a non apportarvi modificazioni senza conseguire preventiva approvazione del Ministero dell'Istruzione, e a non menomarne in alcun modo il pubblico godimento.

DATA:

VISTO DEL SOPRINTENDENTE

FIRMA

AGGIORNAMENTI: