

(3604063) Roma, 1973 - Ist. Poligr. Stato - S. (c. 600.000)

PROVINCIA E COMUNE: **BA-BARI**
 LUOGO DI COLLOCAZIONE: **Museo Archeologico** INV. **23424**
 OGGETTO: **Brocchetta indigena a decorazione monocroma**

PROVENIENZA (rif. I.G.M.): **Turi (Pg 190, IV SO)**
 DATI DI SCAVO: **Propr. Dell'Orso. Scavi** INV. DI SCAVO:
 (o altra acquisizione) **14.9.78. Tomba 5.**

DATAZIONE: **II metà del VI sec. a.C.**
 ATTRIBUZIONE: **Subgeometrico peucezio. Classe D (DE JULIIS)**

MATERIALE E TECNICA: **Argilla rosata con ingubbiatura beige. Decorazione in bruno in alcuni punti arrossato dalla cottura. All'interno segni della modellazione al tornio.**
 MISURE: **h. 7; diam. orlo 8,3; diam. base 5,2.**

STATO DI CONSERVAZIONE: **Ingubbiatura in parte evanida. Sbroccature e scheggiature. Leggere incrostazioni.**

CONSISTENZA ATTUALE DEL MATERIALE:

ESAME DEI REPERTI:

CONDIZIONE GIURIDICA: **Proprietà dello Stato**

NOTIFICHE:

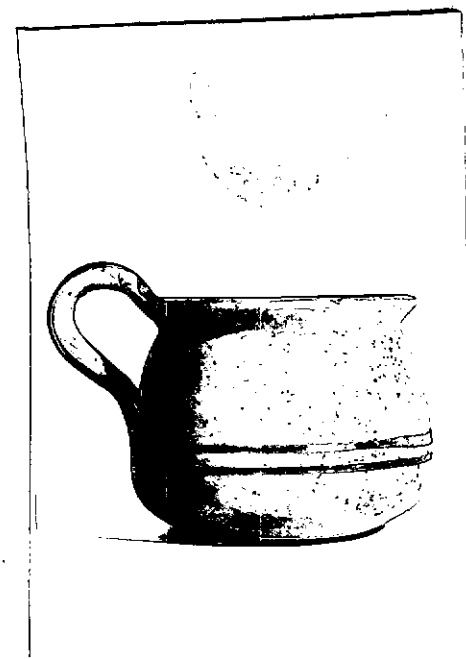

DESCRIZIONE: ^{NEG. 22834}
 Base troncoconica, corpo a profilo convesso leggermente rastremato all'orlo svasato. Ansa a nastro impostata verticalmente e sormontante. Decorazioni in bruno: fasce concentriche di vario spessore sulla parte inferiore del corpo, sul labbro e sull'ansa. Per la classificazione e la cronologia della ceramica geometrica della Peucezia cfr. E.M. DE JULIIS, La ceramica geometrica della Peucezia: bilancio degli studi e prospettive dell'odierna ricerca in ΑΤΑΡΧΑΙ, Nuove ricerche e studi sulla Magna Grecia e la Sicilia antica in onore di Paolo Enrico Arias, Pisa, 1982, vol. I, pp. 123-128.

RESTAURI:

ESEGUITI:

PROCEDIMENTI SEGUITI:

BIBLIOGRAFIA, INVENTARI:

E.M.De Juliis, Turi (Bari), Scavi e scoperte, in Studi Etruschi, XLIX (Serie III), Firenze 1981, p.473, Tav. LXXII:d.

FOTOGRAFIE:

SOPRINTENDENZA ARCHEOLOGICA
TARANTO

A.F.S. n° 22834 (BA) Cat. _____

DISEGNI:

ESAME DEI SITI E DEI TERRENI:

RIFERIMENTO OGGETTI DELLO STESSO COMPLESSO:

Inv. nn. 23420-23423; 23425-23457.

23458-23462

Rosa De Francesco
Rosa De Francesco

COMPILATORE DELLA SCHEDA:

DATA: **30 NOV. 1983**

VISTO DEL FUNZIONARIO RESPONSABILE

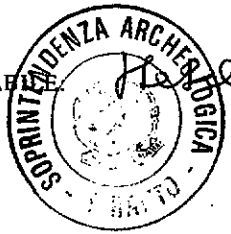

ALLEGATI:

OSSERVAZIONI:

RIFERIMENTO VECCHIE SCHEDE:

Io sottoscritto mi obbligo alla conservazione dell'oggetto descritto nel presente foglio secondo le norme della Legge 1° Giugno 1939, n. 1089 e Regolamento approvato con R. Decreto n. 353 del 30 Gennaio 1913; di conseguenza a non rimuoverlo dal posto che occupa, a non apportarvi modificazioni senza conseguire preventiva approvazione del Ministero dell'Istruzione, e a non menomarne in alcun modo il pubblico godimento.

DATA:

VISTO DEL SOPRINTENDENTE

FIRMA

AGGIORNAMENTI: