

RA	N. CATALOGO GENERALE	N. CATALOGO INTERNAZIONALE	MINISTERO DELLA PUBBLICA ISTRUZIONE DIREZ. GEN. DELLE ANTICHITA' E BELLE ARTI		REGIONE	N.
CODICI	16/00017340	ITA:	SOPRINTENDENZA ARCHEOLOGICA - TARANTO	63	FUGLIA	11

(3804063) Roma, 1973 - Ist. Poligr. Stato - S. (c. 600.000)

PROVINCIA E COMUNE: **Ba-BARI**

LUOGO DI COLLOCAZIONE: **Museo Archeologico** INV. **23430**

OGGETTO: **Coppetta moncansata aoroma**

PROVENIENZA (rif. I.G.M.): **Turi (Pg 190, IV 50)**

DATI DI SCAVO: **Propr. Dell'Orso. Scavi** INV. DI SCAVO:  
(o altra acquisizione) **14.9.78. Tomba 5.**

DATAZIONE: **II metà del VI sec. a.C.**

ATTRIBUZIONE: **Fabbrica indigena**

MATERIALE E TECNICA: **Argilla beige con ingubbiatura rosata.  
Modellata al tornio.**

MISURE: **diam. 9,3-11,4 con ansa; h. 4; diam. base 3,3.**

STATO DI CONSERVAZIONE: **Ingubbiatura in parte abrasa. Incretazioni. Leggere scheggiature sulla superficie.**

CONSISTENZA ATTUALE DEL MATERIALE:

ESAME DEI REPERTI:

CONDIZIONE GIURIDICA: **Proprietà dello Stato**

NOTIFICHE:

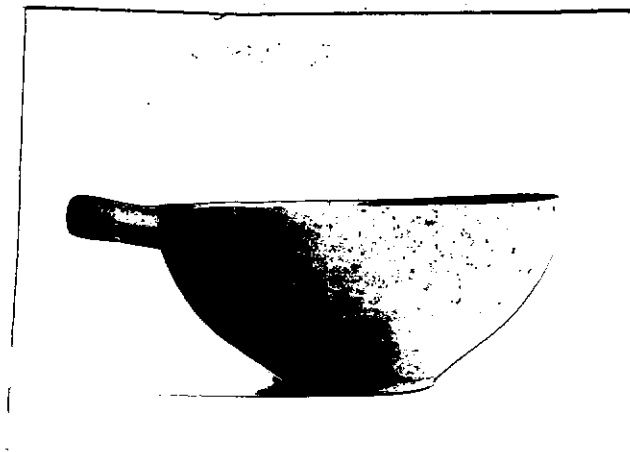

DESCRIZIONE: **Corpo a profilo convesso rastremato alla base, apedo. Ansa a nastro ingrossato impostata in maniera leggermente obliqua al labbro.**

NEG. 22808

RESTAURI:

ESEGUITI:

PROCEDIMENTI SEGUITI:

BIBLIOGRAFIA, INVENTARI:

F.M. De Juliis, Turi (Bari), Scavi e scoperte, in Studi Etruschi  
XLIX (Serie III), Firenze 1981, p. 473, Tav. LXXII: d.

FOTOGRAFIE: **SOPRINTENDENZA ARCHEOLOGICA**  
**TARANTO**

**A.F.S. n° 22808 (BP) Cat.** \_\_\_\_\_

DISEGNI:

ESAME DEI SITI E DEI TERRENTI:

RIFERIMENTO OGGETTI DELLO STESSO COMPLESSO:

**Inv. nn. 23420-23429; 23431-23457.**  
23458- 23462

*R. De Francesco*  
**Rosa De Francesco**

COMPILATORE DELLA SCHEDA:

DATA: **30 NOV. 1983**

VISTO DEL FUNZIONARIO RESPONSABILE:



ALLEGATI:

OSSERVAZIONI:

RIFERIMENTO VECCHIE SCHEDE:

Io sottoscritto mi obbligo alla conservazione dell'oggetto descritto nel presente foglio secondo le norme della Legge 1° Giugno 1939, n. 1089 e Regolamento approvato con R. Decreto n. 363 del 30 Gennaio 1913; di conseguenza a non rimuoverlo dal posto che occupa, a non apportarvi modificazioni senza conseguire preventiva approvazione del Ministero dell'Istruzione, e a non menomarne in alcun modo il pubblico godimento.

DATA: .....

VISTO DEL SOPRINTENDENTE

FIRMA

AGGIORNAMENTI: