

RA	N. CATALOGO GENERALE	N. CATALOGO INTERNAZIONALE	MINISTERO DELLA PUBBLICA ISTRUZIONE DIREZ. GEN. DELLE ANTICHITA' E BELLE ARTI	REGIONE	N.
CODICI	16/00017341	ITA:	SOPRINTENDENZA ARCHEOLOGICA - TARANTO	63	PUGLIA

(3604063) Roma, 1973 - Ist. Poligr. Stato - S. (c. 600.000)

PROVINCIA E COMUNE: **BA-BARI**

LUOGO DI COLLOCAZIONE: **Museo Archeologico** INV. **23431**

OGGETTO: **Dazza' monoansata acroma**

PROVENIENZA (rif. I.G.M.): **Turi (Fg 190, IV SO)**

DATI DI SCAVO: **Propr. Dell'Orso. Seavi** INV. DI SCAVO:
(o altra acquisizione) **14.9.78. Tomba 5.**

DATAZIONE: **II metà del VI sec. a.C.**

ATTRIBUZIONE: **Fabbrica indigena**

MATERIALE E TECNICA: **Argilla rosata con ingubbiatura giallo
chiaro. Modellata al tornio.**

MISURE: **h. 6,8; diam. orlo 11,6; diam. base 4,6.**

STATO DI CONSERVAZIONE: **Ricomposta da tre frammenti. Scheg-
giature. Inerostazioni. Ingubbiatura
in gran parte evanida.**

CONSISTENZA ATTUALE DEL MATERIALE:

ESAME DEI REPERTI:

CONDIZIONE GIURIDICA: **Proprietà dello Stato**

NOTIFICHE:

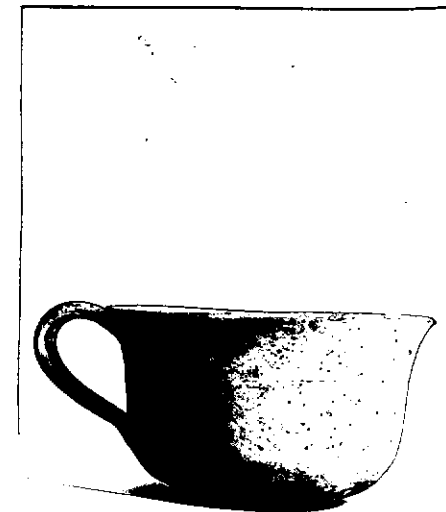

DESCRIZIONE: **Corpo apodo cilindrico con orlo leggerme-
te svasato, ansa a nastro impostata vertica-
mente sul corpo.** ^{22 p 3 p} ^{NEC}

RESTAURI:

ESEGUITI:

PROCEDIMENTI SEGUITI:

BIBLIOGRAFIA, INVENTARI:

F.M. De Juliis, Turi (Bari), Scavi e scoperte in Studi Etruschi,
XLIX (Serie III), Firenze 1981, p. 473, Tav. LXXII: d/

FOTOGRAFIE:

SOPRINTENDENZA ARCHEOLOGICA
TARANTO

A.F.S. n° 22838 (BA) Cat. _____

DISEGNI:

ESAME DEI SITI E DEI TERRENI:

RIFERIMENTO OGGETTI DELLO STESSO COMPLESSO:

Inv. nn. 23420-23430; 23432-23457.

23458-23462

R. De Francesco
Rosa De Francesco

COMPILATORE DELLA SCHEDA:

DATA: **30 NOV. 1983**

VISTO DEL FUNZIONARIO RESPONSABILE



ALLEGATI:

Io sottoscritto mi obbligo alla conservazione dell'oggetto descritto nel presente foglio secondo le norme della Legge 1° Giugno 1939, n. 1089 e Regolamento approvato con R. Decreto n. 363 del 30 Gennaio 1913; di conseguenza a non rimuoverlo dal posto che occupa, a non apportarvi modificazioni senza conseguire preventiva approvazione del Ministero dell'Istruzione, e a non menomarne in alcun modo il pubblico godimento.

DATA:

VISTO DEL SOPRINTENDENTE

FIRMA

AGGIORNAMENTI:

OSSERVAZIONI:

RIFERIMENTO VECCHIE SCHEDE: