

PROVINCIA E COMUNE: **BA-BARI**

LUOGO DI COLLOCAZIONE: **Museo Archeologico** INV. **23460**

OGGETTO: **Coppa indigena biancata a decorazione monocroma.**

PROVENIENZA (rif. I.G.M.): **Turi (Pg 190, IV 50)**

DATI DI SCAVO: **Propr. Dell'Orso. Scavi** INV. DI SCAVO:  
(o altra acquisizione) **14.9.78. Tomba 5 (ester-  
no)**

DATAZIONE: **II metà del VI sec. a.C.**

ATTRIBUZIONE: **Subgeometrica peucezia. Classe A (DE JULIIS)**

MATERIALE E TECNICA: **Argilla beige rosata. Decorazione in gri-  
gio scuro. Modellata a mano.**

MISURE: **h. 7; diam. orlo 18,5-25,8 (con anse), diam. piede  
6,1.**

STATO DI CONSERVAZIONE: **Ricomposta da più frammenti con so-  
ne di restauro. Decorazione in parte evanida. In-  
cretazioni.**

CONSISTENZA ATTUALE DEL MATERIALE:

ESAME DEI REPERTI:

CONDIZIONE GIURIDICA: **Proprietà dello Stato**

NOTIFICHE:

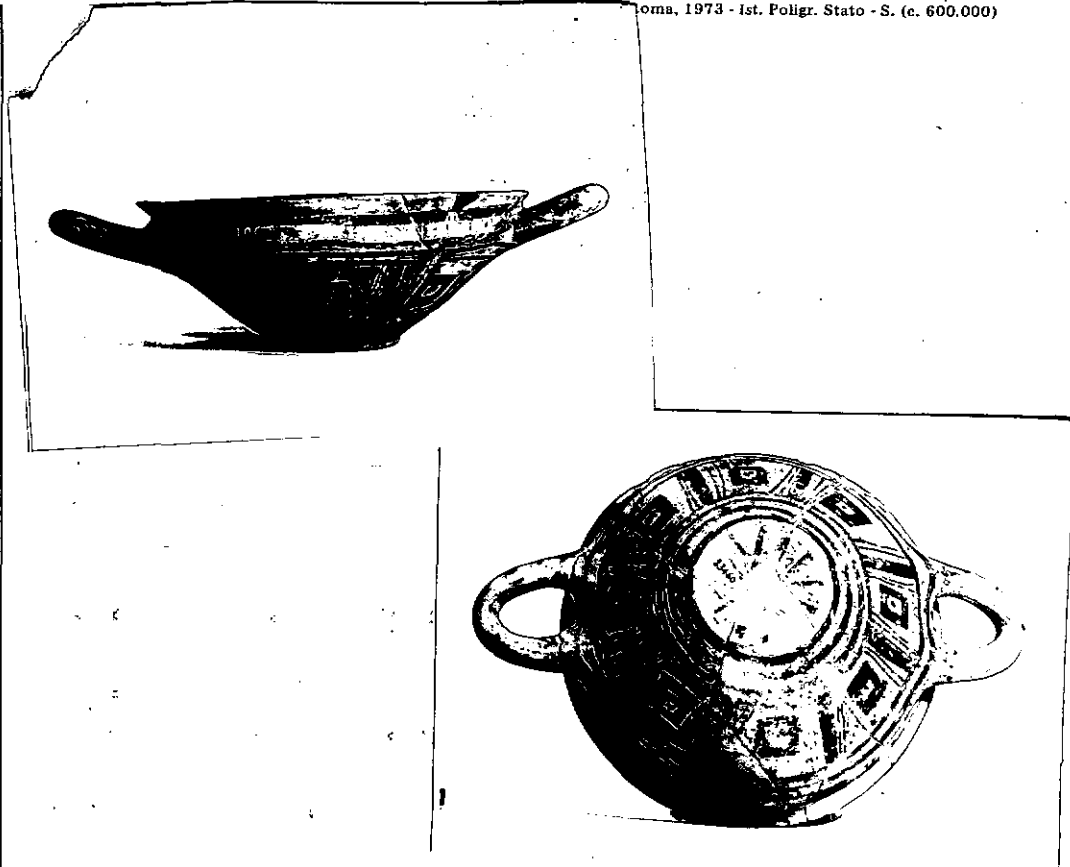

NEG. 22815-12

DESCRIZIONE: **Sottile piede a disco, corpo troncoconicco con breve spalla quasi verticale e labbro appena sva-  
sato, anse a bastoncino impostate in maniera legger-  
mente obliqua. Decorazione in grigio: sotto il piede,  
grosso asterisco, sul corpo, fra fasce concentriche  
di vario spessore, fascia metopale costituita da mo-  
tivi quadrangolari irregolari risparmiati al centro  
e decorati con un punto centrale delimitati da fasce  
e linee verticali. Sotto l'orlo, sulle anse e all'in-  
terno del labbro, fascette concentriche parallele,  
serie di gruppi di due segmenti verticali.**  
Per la classificazione e la cronologia della cerami-  
ca geometrica della Peucezia cfr. E.M. DE JULIIS,  
La ceramica geometrica della Peucezia: bilancio de-  
gli studi e prospettive dell'odierna ricerca in  
ANAPXAI, Nuove ricerche e studi sulla Magna Grecia e

RESTAURI:

ESEGUITI:

PROCEDIMENTI SEGUITI:

BIBLIOGRAFIA, INVENTARI:

E.M. De Juliis, Turi, Scavi e scoperte, in Studi Etruschi XLIX,  
(Serie III), Firenze 1981, p. 473, Tav. LXXII: d.

FOTOGRAFIE: SOPRINTENDENZA ARCHEOLOGICA

TARANTO

A.F.S. n° 22816-17 (BA) Cat. \_\_\_\_\_

DISEGNI:

ESAME DEI SITI E DEI TERRENI:

RIFERIMENTO OGGETTI DELLO STESSO COMPLESSO:

**Inv. nn. 23458-23459; 23461-23462.**

Inv.nn.23420-23457.

*R. De Francesco*  
Rosa De Francesco

COMPILATORE DELLA SCHEDA:

DATA: 30 NOV. 1983

VISTO DEL FUNZIONARIO RESPONSABILE



ALLEGATI:

OSSERVAZIONI:

RIFERIMENTO VECCHIE SCHEDE:

Io sottoscritto mi obbligo alla conservazione dell'oggetto descritto nel presente foglio secondo le norme della Legge 1° Giugno 1939 n. 1089 e Regolamento approvato con R. Decreto n. 363 del 30 Gennaio 1913; di conseguenza non potrò rimuoverlo dal posto che occupa, a non apportarvi modificazioni senza conseguire preventiva approvazione del Ministero dell'Istruzione, e a non menomarne in alcun modo il pubblico godimento.

DATA: .....

VISTO DEL SOPRINTENDENTE

FIRMA

AGGIORNAMENTI: