

N. CATALOGO GENERALE	N. CATALOGO INTERNAZIONALE	MINISTERO PER I BENI CULTURALI E AMBIENTALI DIREZ. GEN. DELLE ANTICHITA' E BELLE ARTI		REGIONE	N.
16/00011119	ITA:	SOPRINTENDENZA ARCHEOLOGICA DELLA PUGLIA - TARANTO	63	PUGLIA	
(5605241) Roma, 1975 - Ist. Poligr. Stato - S. (c. 1.000.000)					
PROVINCIA E COMUNE: BA - BARI					
LUOGO DI COLLOCAZIONE: Museo archeologico		INV. 3933			
OGGETTO: Brocca subgeometrica a decorazione bicroma					
PROVENIENZA (rif. I.G.M.): Ortona, F 175, IV NE					
DATI DI SCAVO: -		INV. DI SCAVO: -			
DATAZIONE: seconda metà del VI-V secolo a.C.					
ATTRIBUZIONE: Subgeometrico daunio II					
MATERIALE E TECNICA: Argilla dura giallina con decorazione in bruno e arancio; modellata a mano.					
MISURE: Alt. 10,2; alt. labbro 7,8; diam. base 5; diam. labbro 11.					
STATO DI CONSERVAZIONE: Decorazione in gran parte sbiadita; molte incrostazioni.					
CONSISTENZA ATTUALE DEL MATERIALE: -					
ESAME DEI REPERTI: -					
CONDIZIONE GIURIDICA: Proprietà della Provincia di Bari					
NOTIFICHE: -					
		NEG. 9385			
		DESCRIZIONE: Corpo apode globulare depresso con labbro espanso e svasato; ansa sopraelevata a nastro. Sotto la base motivo crociato inscritto in un cerchio; su tutto il corpo fasce e linee parallele nei due colori. Per il tipo di forma cfr. E.M. DE JULIIS, La ceramica geometrica della Daunia, Firenze 1977, tav. LXVII.			

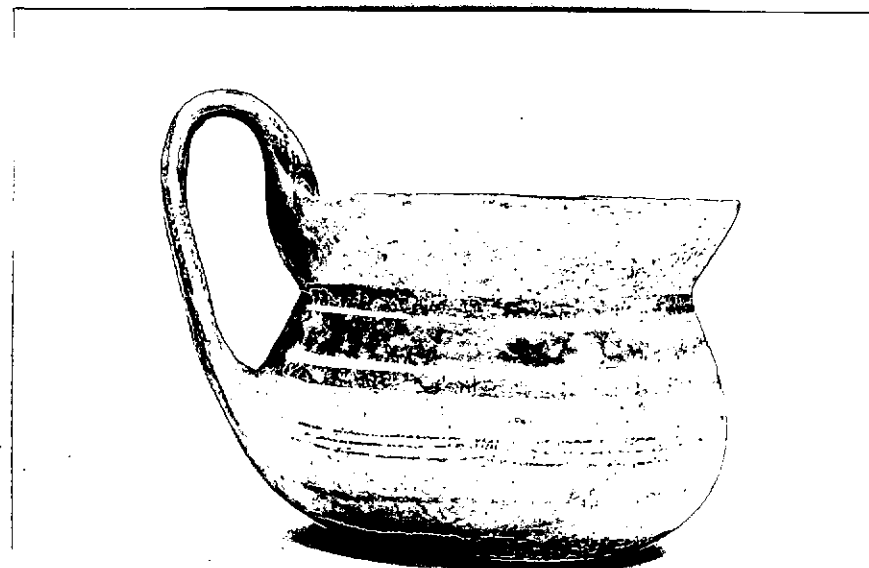

RESTAURI:

ESEGUITI:

PROCEDIMENTI SEGUITI:

BIBLIOGRAFIA, INVENTARI:

M. MAYER, Die Keramik des Vor-griechischen Apuliens, IV, p. 203, ff.  
M. MAYER, Apulien vor und während der Hellenisierung, Leipzig-Berlin,  
1914, p. 142, n. 11.

13A3  
SOPRINTENDENZA ARCHEOLOGICA

FOTOGRAFIE:

TARANTO

s. n° 9385 Cat. Bari

DISEGNI:

ESAME DEI SITI E DEI TERRENI:

RIFERIMENTO OGGETTI DELLO STESSO COMPLESSO:

7

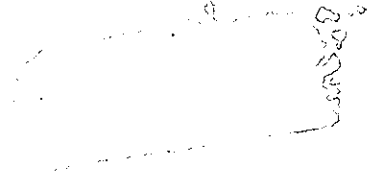

COMPILATORE DELLA SCHEDA:

Filomena Rossi *FR*

DATA: Settembre 1978

VISTO DEL FUNZIONARIO RESPONSABILE:

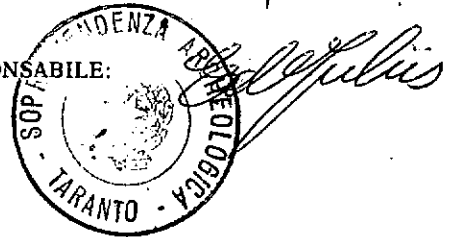

ALLEGATI:

Io sottoscritto mi obbligo alla conservazione dell'oggetto descritto nel presente foglio secondo le norme della Legge 1° Giugno 1939, n. 1089 e Regolamento approvato con R. Decreto n. 363 del 30 Gennaio 1913; di conseguenza a non rimuoverlo dal posto che occupa, a non apportarvi modificazioni senza conseguire preventiva approvazione del Ministero dell'Istruzione, e a non menomarne in alcun modo il pubblico godimento.

DATA: .....

VISTO DEL SOPRINTENDENTE

FIRMA

AGGIORNAMENTI:

OSSERVAZIONI:

RIFERIMENTO VECCHIE SCHEDE: