



16/00012302

ITA:

SOPRINTENDENZA ARCHEOLOGICA DELLA PUGLIA - TARANTO

63

PUGLIA

(5605241) Roma, 1975 - Ist. Poligr. Stato - S. (c. 1.000.000)

PROVINCIA E COMUNE: BA - BARI

LUOGO DI COLLOCAZIONE: Museo archeologico INV. 3716

OGGETTO: Thymiaterion subgeometrico a decorazione monocroma

PROVENIENZA (rif. I.G.M.): Montrone, F 177, II SE

DATI DI SCAVO: - INV. DI SCAVO: -
(o altra acquisizione)

DATAZIONE: VI secolo a.C.

ATTRIBUZIONE: Fabbrica peuceta

MATERIALE E TECNICA: Argilla color sabbia scuro con decorazione in
bruno; modellata a mano.

MISURE: Alt. 14; diam. base 8,2; diam. orlo 8,5.

STATO DI CONSERVAZIONE: Grossa lacuna alla coppa; molte incrostazioni
calcaree.

CONSISTENZA ATTUALE DEL MATERIALE: -

ESAME DEI REPERTI: -

CONDIZIONE GIURIDICA: Proprietà della Provincia di Bari

NOTIFICHE: -

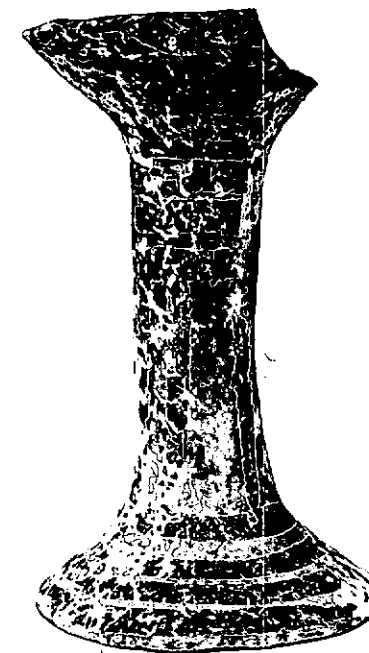

NEG. 9182-3

DESCRIZIONE:

Base e coppa tronco-coniche a profilo legger-
mente convesso collegate da un fusto cilindrico. Bordo a
piattello con due fori di sospensione.

RESTAURI:

ESEGUITI:

PROCEDIMENTI SEGUITI:

BIBLIOGRAFIA, INVENTARI:

H. MAYER, Aulien vor und während der Hellenisierung, Leipzig-Berlin
1914, p. 184, n. 1; p. 293 n. 22; tav. 21, 19.

FOTOGRAFIE: **SOPRINTENDENZA ARCHEOLOGICA**
TARANTO
A.F.S. n° 9182-3 Col. Bari

DISEGNI:

ESAME DEI SITI E DEI TERRENI:

1

RIFERIMENTO OGGETTI DELLO STESSO COMPLESSO:



COMPILATORE DELLA SCHEDA:

Filomena Rossi *fross*

DATA: 30 GIU. 1978

VISTO DEL FUNZIONARIO RESPONSABILE:



[Handwritten signature]

ALLEGATI:

OSSERVAZIONI:

RIFERIMENTO VECCHIE SCHEDE:

Io sottoscritto mi obbligo alla conservazione dell'oggetto descritto nel presente foglio secondo le norme della Legge 1° Giugno 1939, n. 1089 e Regolamento approvato con R. Decreto n. 363 del 30 Gennaio 1913; di conseguenza a non rimuoverlo dal posto che occupa, a non apportarvi modificazioni senza conseguire preventiva approvazione del Ministero dell'Istruzione, e a non menomarne in alcun modo il pubblico godimento.

DATA:

VISTO DEL SOPRINTENDENTE

FIRMA

AGGIORNAMENTI: