

RA

N. CATALOGO GENERALE

N. CATALOGO INTERNAZIONALE

MINISTERO PER I BENI CULTURALI E AMBIENTALI
DIREZ. GEN. DELLE ANTICHITA' E BELLE ARTI

REGIONE

N.

CODICI

16/00013427

ITA:

Soprintendenza Archeologica della Puglia-Taranto 63

Puglia

(5605241) Roma, 1975 - Ist. Poligr. Stato - S. (c. 1.000.000)

PROVINCIA E COMUNE: **Ba. Bari**LUOGO DI COLLOCAZIONE: **Museo Archeologico**INV. **20315**OGGETTO: **Brocca subgeometrica indigena**PROVENIENZA (rif. I.G.M.): **Ortona P 175 IV NE**DATI DI SCAVO: **Sequestro di Ortonova** INV. DI SCAVO:
(o altra acquisizione) **novembre 1957**DATAZIONE: **fine V - IV sec. a.C.**ATTRIBUZIONE: **Subgeometrico daunio II - III**MATERIALE E TECNICA: **Argilla beige con decorazione monocroma
in bruno rossastro. Modellata al tornio.**MISURE: **alt. con ansa 10,8; diam. orlo 7,2; diam. piede 4,5**STATO DI CONSERVAZIONE: **Porosità sul corpo nella zona mediana, de-
corazione a tratti un po' abrasa, macchioline di umidità.**

CONSISTENZA ATTUALE DEL MATERIALE:

ESAME DEI REPERTI:

CONDIZIONE GIURIDICA: **Proprietà della Provincia di Bari.**

NOTIFICHE:

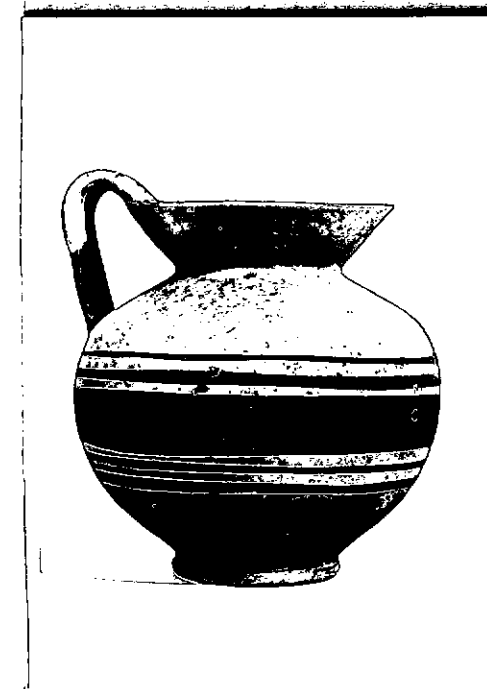
NEG. **21928**

DESCRIZIONE:

Piede a disco, corpo globoso, labbro leggermente sva-
sato, ansa a nastro, verticale, sormontante l'orlo.
Sul corpo nella zona mediana fascia fra due coppie di
linee orizzontali parallele, ansa decorata con fascet-
ta verticale, sul labbro interno fasciolina concentri-
casu coppia di cerchi.

Per un tipo simile Cfr.: Ettore M. De Juliis, Ortona
(Foggia) Scavi nella necropoli, in "Notizie degli Sca-
vi di Antichità", vol. XXVII, 1973, pag. 381, fig. 127,
n° 2.

RESTAURI:

ESEGUITI:

PROCEDIMENTI SEGUITI:

BIBLIOGRAFIA, INVENTARI:

FOTOGRAFIE: **SPRINTENDENZA ARCHEOLOGICA**
TARANTO
REG. n° 21928 ~~GE~~ Bari

DISEGNI:

Maria Michela Fiore - Amendola

COMPILATORE DELLA SCHEDA:

30 Giugno 1981

M. Michele Fiore

DATA:

VISTO DEL FUNZIONARIO RESPONSABILE:



ALLEGATI:

OSSERVAZIONI:

RIFERIMENTO VECCHIE SCHEDE:

Io sottoscritto mi obbligo alla conservazione dell'oggetto descritto nel presente foglio secondo le norme della Legge 1° Giugno 1939, n. 1089 e Regolamento approvato con R. Decreto n. 363 del 30 Gennaio 1913; di conseguenza a non rimuoverlo dal posto che occupa, a non apportarvi modificazioni senza conseguire preventiva approvazione del Ministero dell'Istruzione, e a non menomarne in alcun modo il pubblico godimento.

DATA:

VISTO DEL SOPRINTENDENTE

FIRMA

AGGIORNAMENTI: