



16/00013429

ITA:

Soprintendenza Archeologica della Puglia-Taranto 63

Puglia

(5605241) Roma, 1975 - Ist. Poligr. Stato - S. (c. 1.000.000)

PROVINCIA E COMUNE: **Ba. Bari**LUOGO DI COLLOCAZIONE: **Museo Archeologico**INV. **2831**OGGETTO: **Brocchetta parzialmente verniciata in bruno**PROVENIENZA (rif. I.G.M. **Ordona F 175 IV NE**DATI DI SCAVO **Seq. di Ortanova nov. 1957** INV. DI SCAVO:
(o altra acquisizione)DATAZIONE: **IV sec. a.C.**ATTRIBUZIONE: **Ceramica di probabile fabbrica apula**MATERIALE E TECNICA: **Argilla beige chiaro verniciata in bruno.
Dipinto irregolarmente il labbro interno. Modellata al
torno.**MISURE: **Alt. con ansa 9,8; diam. orlo 6,3; diam. piede 4,1**STATO DI CONSERVAZIONE: **Qualche scheggiatura, vernice quasi in-
teramente abrasa.**

CONSISTENZA ATTUALE DEL MATERIALE:

ESAME DEI REPERTI:

CONDIZIONE GIURIDICA: **Proprietà della Provincia di Bari.**

NOTIFICHE:

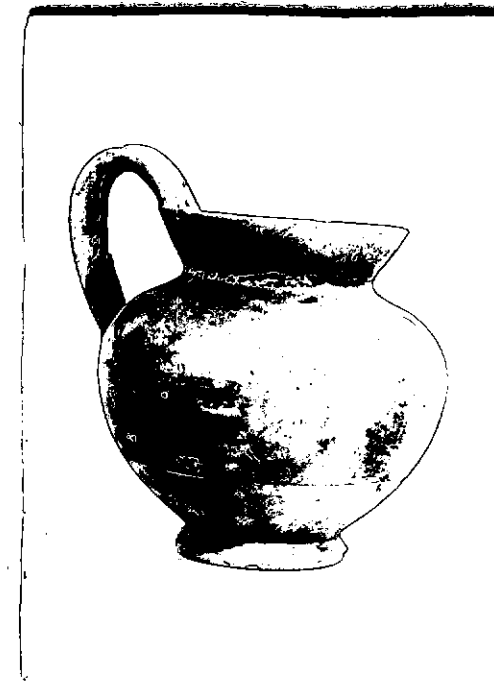

NEG. 21891

DESCRIZIONE:

Piede tronco conico, corpo globoso rastremato in basso, labbro lievemente svasato, ansa a nastro verticale, sorreggente l'orlo. Piede e fondo risparmiati. Per un tipo simile e per l'inguardamento cronologico si veda a cfr.: Ettore M. De Juliis, Ordona (Puglia) Scavi nella necropoli, in "Notizie degli Scavi di Antichità", vol. XXVII, 1973, pag. 353, Fig. 92, n° 3.

RESTAURI:

ESEGUITI:

PROCEDIMENTI SEGUITI:

BIBLIOGRAFIA, INVENTARI:

FOTOGRAFIE:

ISTITUTO UZA ARCHEOLOG
TARASIEU
S. n° 21831 ~~st.~~ Bari

DISEGNI:

ESAME DEI SITI E DEI TERRENI:

RIFERIMENTO OGGETTI DELLO STESSO COMPLESSO:

10/10/1988

Maria Michela Fiore - Amendola

COMPILATORE DELLA SCHEDA:

30 Giugno 1981

M. Michela Fiore

DATA:

VISTO DEL FUNZIONARIO RESPONSABILE



kom

ALLEGATI:

Io sottoscritto mi obbligo alla conservazione dell'oggetto descritto nel presente foglio secondo le norme della Legge 1° Giugno 1939, n. 1089 e Regolamento approvato con R. Decreto n. 363 del 30 Gennaio 1913; di conseguenza a non rimuoverlo dal posto che occupa, a non apportarvi modificazioni senza conseguire preventiva approvazione del Ministero dell'Istruzione, e a non menomarne in alcun modo il pubblico godimento.

DATA:

VISTO DEL SOPRINTENDENTE

FIRMA

AGGIORNAMENTI:

OSSERVAZIONI:

RIFERIMENTO VECCHIE SCHEDE: