

RA

N. CATALOGO GENERALE

N. CATALOGO INTERNAZIONALE

MINISTERO PER I BENI CULTURALI E AMBIENTALI  
DIREZ. GEN. DELLE ANTICHITA' E BELLE ARTI

REGIONE

N.

CODICI

16/00013433

ITA:

Soprintendenza Archeologica della Puglia-Taranto

63

Puglia

(5605241) Roma, 1975 - Ist. Poligr. Stato - S. (c. 1.000.000)

PROVINCIA E COMUNE: **Ba. Bari**LUOGO DI COLLOCAZIONE: **Museo Archeologico** INV: **20321**OGGETTO: **Brocchetta parzialmente verniciata in bruno**PROVENIENZA (rif. I.G.M.): **Ordona F 175 IV NE**DATI DI SCAVO: **Seq. di Ortanova nov. 1957** INV. DI SCAVO:  
(o altra acquisizione)DATAZIONE: **IV sec. a.C.**ATTRIBUZIONE: **Ceramica di probabile fabbrica spula**MATERIALE E TECNICA: **Argilla beige chiaro verniciata in bruno.  
Dipinto irregolarmente il labbro interno. Modellata al  
tornio.**MISURE: **Alt. con ansa 8; diam. orlo 5,7; diam. piede 3,6**STATO DI CONSERVAZIONE: **Ansa e labbro riattaccati al corpo,  
vernice quasi interamente scrostata ed evanida.**

CONSISTENZA ATTUALE DEL MATERIALE:

ESAME DEI REPERTI:

CONDIZIONE GIURIDICA: **Proprietà della Provincia di Bari.**

NOTIFICHE:

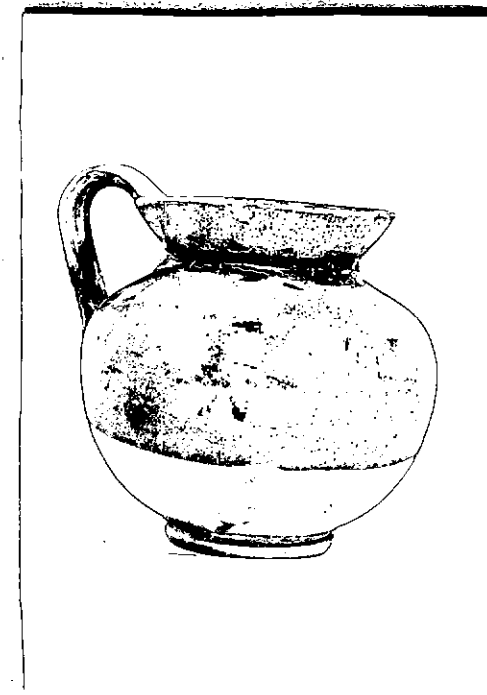

NEG.2184C

DESCRIZIONE:

Piede a disco, corpo globoso, labbro leggermente svastato, ansa a nastro, verticale, sormontante l'orlo. Risparmiati il piede e la parte inferiore. Per un tipo simile e per l'inquadramento cronologico si veda a cfr.: Ordona (Foggia) - Scavi nella necropoli, in "Notizie degli Scavi di Antichità" vol. XXVII, 1973, pag. 343, fig. 79, n° 4.

RESTAURI:

ESEGUITI:

PROCEDIMENTI SEGUITI:

BIBLIOGRAFIA, INVENTARI:

FOTOGRAFIE: **SOPRINTENDENZA ARCHEOLOGICA**  
**TARANTO**  
A.S.S. n° 21840 ~~ST~~ Bari

DISEGNI:

ESAME DEI SITI E DEI TERRENI:

RIFERIMENTO OGGETTI DELLO STESSO COMPLESSO:

2018

COMPILATORE DELLA SCHEDA: **Maria Michela Fiore - Amendola**

DATA: **30 Giugno 1981**

*M. Michela Fiore*

VISTO DEL FUNZIONARIO RESPONSABILE:



*Flora*

ALLEGATI:

OSSERVAZIONI:

RIFERIMENTO VECCHIE SCHEDE:

Io sottoscritto mi obbligo alla conservazione dell'oggetto descritto nel presente foglio secondo le norme della Legge 1° Giugno 1939, n. 1089 e Regolamento approvato con R. Decreto n. 363 del 30 Gennaio 1913; di conseguenza a non rimuoverlo dal posto che occupa, a non apportarvi modificazioni senza conseguire preventiva approvazione del Ministero dell'Istruzione, e a non menomarne in alcun modo il pubblico godimento.

DATA: .....

VISTO DEL SOPRINTENDENTE

FIRMA

AGGIORNAMENTI: