



CODICI

16/00013441

ITA:

Soprintendenza Archeologica della Puglia-Taranto 63

Puglia

(5605241) Roma, 1975 - Ist. Poligr. Stato - S. (c. 1.000.000)

PROVINCIA E COMUNE: **Ba. Bari**LUOGO DI COLLOCAZIONE: **Museo Archeologico**

INV. 20329

OGGETTO: **Brocca subgeometrica indigena**PROVENIENZA (rif. I.G.M.): **Ortona F 175 IV NE**DATI DI SCAVO (o altra acquisizione): **Sequestro di Ortanova
novembre 1957**

INV. DI SCAVO:

DATAZIONE: **fine V - IV sec. a.C.**ATTRIBUZIONE: **subgeometrico daunio II - III**MATERIALE E TECNICA: **Argilla beige con decorazione monocroma
in rosso scuro. Lavorata al tornio.**MISURE: **alt. 11,4; diam. orlo 7,5; diam. piede 5,7**STATO DI CONSERVAZIONE: **Sul corpo foro e ampia zona della su-
perficie abrasa, decorazione evanida, scheggiature.**

CONSISTENZA ATTUALE DEL MATERIALE:

ESAME DEI REPERTI:

CONDIZIONE GIURIDICA: **Proprietà della Provincia di Bari.**

NOTIFICHE:

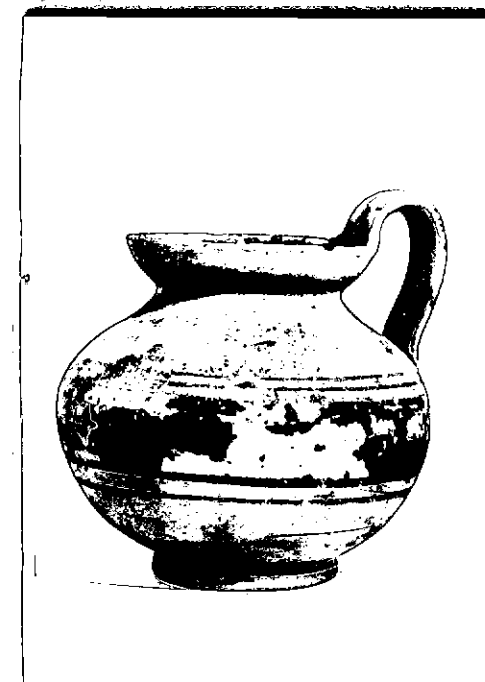

NEG. 21889

DESCRIZIONE:

Piede a disco, corpo globoso piuttosto compresso, labbro lievemente svasato a profilo convesso, ansa a nastro lievemente ingrossato, verticale, sormontante lo orlo. Sul corpo nella zona mediana fascia fra due coppie di linee orizzontali parallele, zona esterna dell'ansa e labbro interno dipinti.

Per un tipo simile cfr.: Ettore M. De Juliis, Ortona (Foggia) Scavi nella necropoli, in "Notizie degli Scavi di Antichità", vol. XXVII, 1973, pag. 38f, fig. 127, n° 2.

RESTAURI:

ESEGUITI:

PROCEDIMENTI SEGUITI:

BIBLIOGRAFIA, INVENTARI:

FOTOGRAFIE: **SOPRINTENDENZA ARCHEOLOGICA**
LIVORNO
A.F.S. n° 21389 *cat. Bari*

DISEGNI:

ESAME DEI SITI E DEI TERRENI:

RIFERIMENTO OGGETTI DELLO STESSO COMPLESSO:

16/08/2019

COMPILATORE DELLA SCHEDA **Maria Michela Fiore - Amendola**

DATA:

10 Dicembre 1981

M. Michela Fiore

VISTO DEL FUNZIONARIO RESPONSABILE

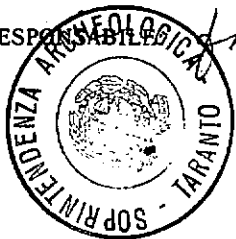

ALLEGATI:

OSSERVAZIONI:

RIFERIMENTO VECCHIE SCHEDE:

Io sottoscritto mi obbligo alla conservazione dell'oggetto descritto nel presente foglio secondo le norme della Legge 1° Giugno 1939, n. 1089 e Regolamento approvato con R. Decreto n. 363 del 30 Gennaio 1913; di conseguenza a non rimuoverlo dal posto che occupa, a non apportarvi modificazioni senza conseguire preventiva approvazione del Ministero dell'Istruzione, e a non menomarne in alcun modo il pubblico godimento.

DATA:

VISTO DEL SOPRINTENDENTE

FIRMA

AGGIORNAMENTI: