

RA

N. CATALOGO GENERALE

N. CATALOGO INTERNAZIONALE

MINISTERO PER I BENI CULTURALI E AMBIENTALI
DIREZ. GEN. DELLE ANTICHITA' E BELLE ARTI

REGIONE

N.

CODICI

16/00013443

ITA:

Soprintendenza Archeologica della Puglia-Taranto 63

Puglia

(5605241) Roma, 1975 - Ist. Poligr. Stato - S. (c. 1.000.000)

PROVINCIA E COMUNE: **Ba. Bari**LUOGO DI COLLOCAZIONE: **Museo Archeologico** INV. **20331**OGGETTO: **Brocchetta parzialmente verniciata in rosso**PROVENIENZA (rif. I.G.M.): **Ordona P 175 IV NE**DATI DI SCAVO: **Seq. di Ortanova nov. 1957** INV. DI SCAVO:
(o altra acquisizione)DATAZIONE: **IV sec. a.C.**ATTRIBUZIONE: **Ceramica di probabile fabbrica apula**MATERIALE E TECNICA: **Argilla beige verniciata in rosso. Arro-**
sata da fuoco. Sbavature della vernice. Modellata al tor-
nio.MISURE: **Alt. con ansa 8,9; diam. orlo 6,9; diam. base 3,8**STATO DI CONSERVAZIONE: **Labbro scheggiato, vernice abrasa su am-**
pla zona, macchioline da umidità.

CONSISTENZA ATTUALE DEL MATERIALE:

ESAME DEI REPERTI:

CONDIZIONE GIURIDICA: **Proprietà della Provincia di Bari.**

NOTIFICHE:

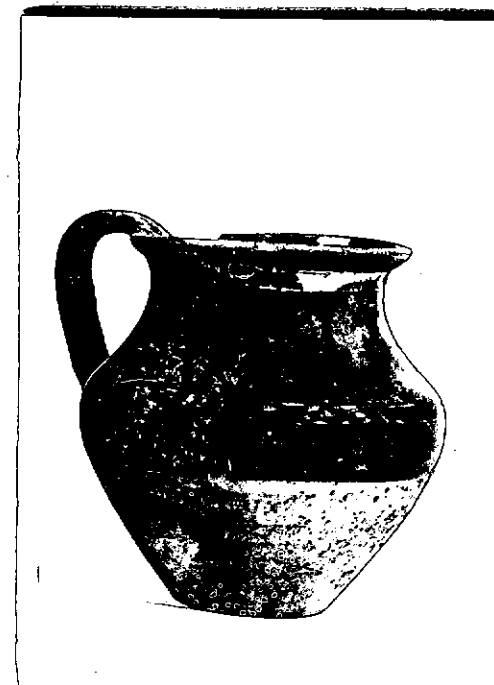

NEG. 21897

DESCRIZIONE:

Base d'appoggio circolare piatta, corpo biconico, a profilo concavo la parte superiore, labbro svasato, ansa a nastro verticale lievemente sovrastante l'orlo. Risparmiati la base e la parte inferiore.

RESTAURI:

ESEGUITI:

PROCEDIMENTI SEGUITI:

BIBLIOGRAFIA, INVENTARI:

FOTOGRAFIE: **SOPRINTENDENZA ARCHEOLOGICA**
TARANTO

A.F.S. n° 21894 ~~di~~ Bari

DISEGNI:

ESAME DEI SITI E DEI TERRENI:

RIFERIMENTO OGGETTI DELLO STESSO COMPLESSO:

15000000

COMPILATORE DELLA SCHEDA **Maria Michela Fiore - Amendola**

DATA: **30 Giugno 1981**

M. Michela Fiore

VISTO DEL FUNZIONARIO RESPONSABILE



Fiore

ALLEGATI:

Io sottoscritto mi obbligo alla conservazione dell'oggetto descritto nel presente foglio secondo le norme della Legge 1° Giugno 1939, n. 1089 e Regolamento approvato con R. Decreto n. 363 del 30 Gennaio 1913; di conseguenza a non rimuoverlo dal posto che occupa, a non apportarvi modificazioni senza conseguire preventiva approvazione del Ministero dell'Istruzione, e a non menomarne in alcun modo il pubblico godimento.

DATA:

VISTO DEL SOPRINTENDENTE

FIRMA

AGGIORNAMENTI:

OSSERVAZIONI:

RIFERIMENTO VECCHIE SCHEDE: