



CODICI

16/00013448

ITA:

Soprintendenza Archeologica della Puglia-Taranto 63

Puglia

(5605241) Roma, 1975 - Ist. Poligr. Stato - S. (c. 1.000.000)

PROVINCIA E COMUNE: **Pa. Bari**LUOGO DI COLLOCAZIONE: **Museo Archeologico** INV. 20336OGGETTO: **Brocca subgeometrica indigena**PROVENIENZA (rif. I.G.M.): **Ortona P 175 IV NE**DATI DI SCAVO: **Seq. di Ortonova ncv. 1957** INV. DI SCAVO:
(o altra acquisizione)DATAZIONE: **seconda metà V - IV sec. a.C.**ATTRIBUZIONE: **Subgeometrico daunio II - III**MATERIALE E TECNICA: **Argilla color crema con decorazione monocroma in bruno. Modellata al tornio. Labbro appena deformato.**MISURE: **alt. 10,3; diam. orlo 7,3; diam. piede 4,5**STATO DI CONSERVAZIONE: **Decorazione talora abrasa, macchioline di umidità.**

CONSISTENZA ATTUALE DEL MATERIALE:

ESAME DEI REPERTI:

CONDIZIONE GIURIDICA: **Proprietà della Provincia di Bari.**

NOTIFICHE:

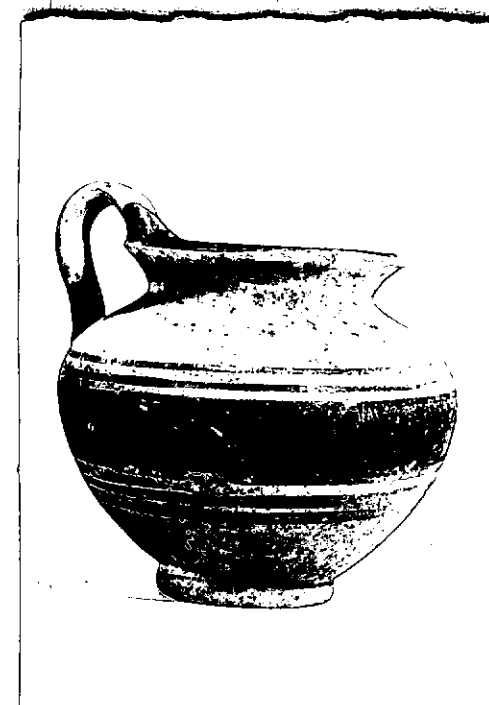

NEG. 21903

DESCRIZIONE:

Piede a disco, corpo globoso rastrenato verso il basso, labbro leggermente svasato, ansa a nastro, verticale, sovrastante l'orlo. Corpo decorato nella zona mediana con fascia fra due coppie di linee orizzontali parallele, ansa dipinta piuttosto irregolarmente, dipinto il labbro interno.

Per un tipo simile cfr.: Ettore M. De Juliis, Ortona (Puglia) Scavi nella necropoli, in "Notizie degli Scavi di Antichità", vol. XXVII, 1973, pag. 368, fig. 109, n° 3.

RESTAURI:

ESEGUITI:

PROCEDIMENTI SEGUITI:

BIBLIOGRAFIA, INVENTARI:

SOPRINTENDENZA ARCHEOLOGICA

FOTOGRAFIE:

TARANTO

A.T.S. n° 21903 *Bar* Bari

DISEGNI:

ESAME DEI SITI E DEI TERRENI:

RIFERIMENTO OGGETTI DELLO STESSO COMPLESSO:

Maria Michela Fiore - Amendola

COMPILATORE DELLA SCHEDA:

30 Giugno 1981

DATA:

M. Michela Fiore

VISTO DEL FUNZIONARIO RESPONSABILE



ALLEGATI:

Io sottoscritto mi obbligo alla conservazione dell'oggetto descritto nel presente foglio secondo le norme della Legge 1° Giugno 1939, n. 1089 e Regolamento approvato con R. Decreto n. 363 del 30 Gennaio 1913; di conseguenza a non rimuoverlo dal posto che occupa, a non apportarvi modificazioni senza conseguire preventiva approvazione del Ministero dell'Istruzione, e a non menomarne in alcun modo il pubblico godimento.

DATA:

VISTO DEL SOPRINTENDENTE

FIRMA

AGGIORNAMENTI:

OSSERVAZIONI:

RIFERIMENTO VECCHIE SCHEDE: