

RA

N. CATALOGO GENERALE

N. CATALOGO INTERNAZIONALE

MINISTERO PER I BENI CULTURALI E AMBIENTALI
DIREZ. GEN. DELLE ANTICHITA' E BELLE ARTI

REGIONE

N.

CODICI

16/00013449

ITA:

Soprintendenza Archeologica della Puglia-Taranto 63

Puglia

(5605241) Roma, 1975 - Ist. Poligr. Stato - S. (c. 1:000.000)

PROVINCIA E COMUNE: **Ba. Bari**LUOGO DI COLLOCAZIONE: **Museo Archeologico**

INV 20337

OGGETTO: **Brocca subgeometrica indigena**PROVENIENZA (rif. I.G.M.): **Ordona F 175 IV NE**DATI DI SCAVO: **Sequestro di Ortanova**
(o altra acquisizione)
novembre 1957

INV. DI SCAVO:

DATAZIONE: **fine V - IV sec. a.C.**ATTRIBUZIONE: **Subgeometrico daunio II - III**MATERIALE E TECNICA: **Argilla beige con decorazione monocroma
in bruno. Labbro leggermente deformato. Modellata al tornio.**MISURE: **Alt. con ansa 9,1; diam. orlo 8,1; diam. piede 5,4**STATO DI CONSERVAZIONE: **Macchioline di umidità, macchie ferrose
sull'ansa e sul labbro, qualche residuo di incrostazione.**

CONSISTENZA ATTUALE DEL MATERIALE:

ESAME DEI REPERTI:

CONDIZIONE GIURIDICA: **Proprietà della Provincia di Bari.**

NOTIFICHE:

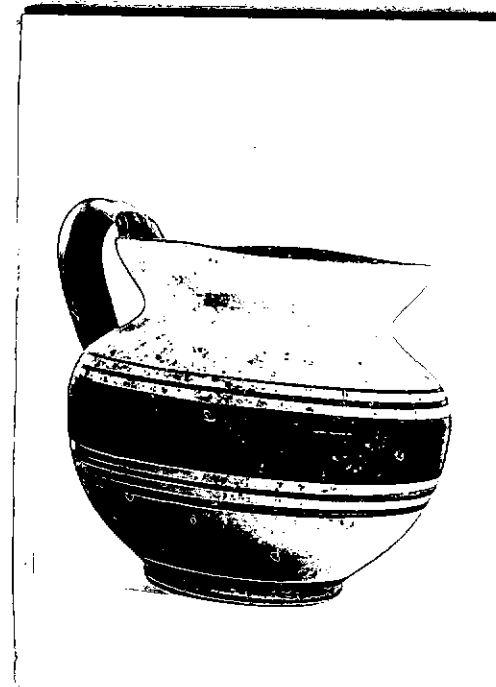

NEG. 21887

DESCRIZIONE:

Piede a disco, corpo globoso, labbro lievemente svasato a profilo convesso, ansa a nastro verticale sormontante l'orlo. Piede e piccola zona contigua del corpo dipinti, nella zona mediana sotto l'attacco inferiore dell'ansa fascia fra doppia coppia di linee orizzontali parallele; ansa decorata con fascetta verticale e due spessi tratti orizzontali agli attacchi; fasciolina concentrica su cerchio sul labbro interno. Per un tipo simile cfr.: Ettore M. De Juliis, Ordona (Foggia) Scavi nella necropoli, in "Notizie degli Scavi di Antichità", vol. XXVII, 1973, pag. 386, fig. 134, n° 6.

RESTAURI:

ESEGUITI:

PROCEDIMENTI SEGUITI:

BIBLIOGRAFIA, INVENTARI:

FOTOGRAFIE: SOPRINTENDENZA ARCHEOLOGICA
TARANTO

173^{no} 21887 *de Bai*

DISEGNI:

ESAME DEI SITI E DEI TERRENI:

RIFERIMENTO OGGETTI DELLO STESSO COMPLESSO:

Maria Michela Fiore - Amendola

COMPILATORE DELLA SCHEDA:

30 Giugno 1981

M. Michela Fiore

DATA:

VISTO DEL FUNZIONARIO RESPONSABILE



ALLEGATI:

OSSERVAZIONI:

RIFERIMENTO VECCHIE SCHEDE:

Io sottoscritto mi obbligo alla conservazione dell'oggetto descritto nel presente foglio secondo le norme della Legge 1° Giugno 1939, n. 1089 e Regolamento approvato con R. Decreto n. 363 del 30 Gennaio 1913; di conseguenza a non rimuoverlo dal posto che occupa, a non apportarvi modificazioni senza conseguire preventiva approvazione del Ministero dell'Istruzione, e a non menomarne in alcun modo il pubblico godimento.

DATA:

VISTO DEL SOPRINTENDENTE

FIRMA

AGGIORNAMENTI: