

RA

N. CATALOGO GENERALE

N. CATALOGO INTERNAZIONALE

MINISTERO PER I BENI CULTURALI E AMBIENTALI
DIREZ. GEN. DELLE ANTICHITA' E BELLE ARTI

REGIONE

N.

CODICI

16/00013458

ITA:

Soprintendenza Archeologica della Puglia-Taranto 63

Puglia

(5605241) Roma, 1975 - Ist. Poligr. Stato - S. (c. 1.000.000)

PROVINCIA E COMUNE: **Ba. Bari**LUOGO DI COLLOCAZIONE: **Museo Archeologico** INV. **20346**OGGETTO: **Krateriskos parzialmente verniciato in rosso**PROVENIENZA (rif. I.G.M.): **Ortona F 175 IV NE**DATI DI SCAVO: **Sequestro di Ortonova** INV. DI SCAVO:
(o altra acquisizione)
novembre 1957DATAZIONE: **IV sec. a.C.**ATTRIBUZIONE: **Ceramica di probabile fabbrica apula**MATERIALE E TECNICA: **Argilla beige verniciata. Sbravature della
vernice sul fondo. Modellato al tornio.**MISURE: **alt. 8,9; diam. orlo 8,9; diam. piede 5,6**STATO DI CONSERVAZIONE: **Lesione longitudinale sul labbro inter-
no, sbreccature sull'orlo, macchioline di umidità.**

CONSISTENZA ATTUALE DEL MATERIALE:

ESAME DEI REPERTI:

CONDIZIONE GIURIDICA: **Proprietà della Provincia di Bari.**

NOTIFICHE:

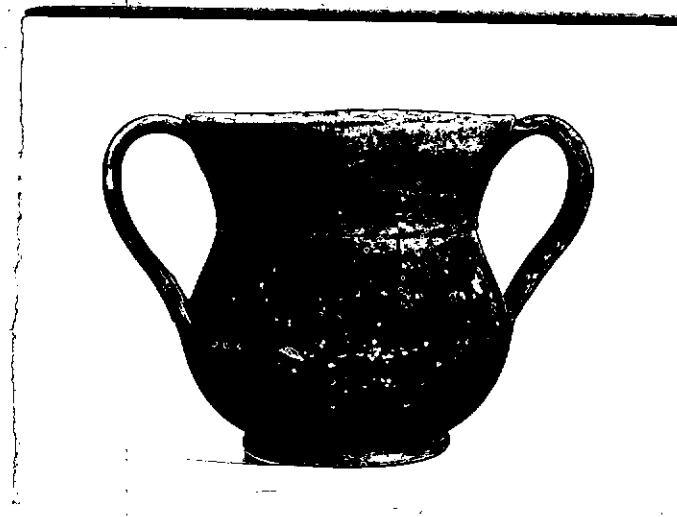

NEG. 21924

DESCRIZIONE:

Piede ad anello, corpo arrotondato con cordoncino orizzontale rilevato all'attacco del collo tronco conico, anse a nastro verticali non sorreggenti l'orlo. Risparmiati il piede e il fondo.

Per un tipo simile e per l'inquadrimento cronologico cfr.: Ettore M. De Juliis, Ortona (Foggia) Suavi nella necropoli, in "Notizie degli Scavi di Antichità", vol. XXVII, 1973, pag. 355, fig. 96, n° 6.

RESTAURI:

ESEGUITI:

PROCEDIMENTI SEGUITI:

BIBLIOGRAFIA, INVENTARI:

FOTOGRAFIE: **SOPRINTENDENZA ARCHEOLOGICA**
TARANTO
A.F.S. n° 21924 *St. Bari*

DISEGNI:

ESAME DEI SITI E DEI TERRENI:

RIFERIMENTO OGGETTI DELLO STESSO COMPLESSO:

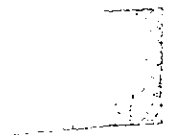

COMPILATORE DELLA SCHEDA: **Maria Michela Fiore - Amendola**

DATA: **30 Giugno 1981** *M. Michele Fiore*

VISTO DEL FUNZIONARIO RESPONSABILE

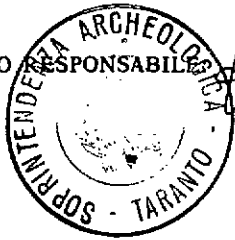

ALLEGATI:

OSSERVAZIONI:

RIFERIMENTO VECCHIE SCHEDE:

Io sottoscritto mi obbligo alla conservazione dell'oggetto descritto nel presente foglio secondo le norme della Legge 1° Giugno 1939, n. 1089 e Regolamento approvato con R. Decreto n. 363 del 30 Gennaio 1913; di conseguenza a non rimuoverlo dal posto che occupa, a non apportarvi modificazioni senza conseguire preventiva approvazione del Ministero dell'Istruzione, e a non menomarne in alcun modo il pubblico godimento.

DATA:

VISTO DEL SOPRINTENDENTE

FIRMA

AGGIORNAMENTI: