

RA

N. CATALOGO GENERALE

N. CATALOGO INTERNAZIONALE

MINISTERO PER I BENI CULTURALI E AMBIENTALI
DIREZ. GEN. DELLE ANTICHITA' E BELLE ARTI

REGIONE

N.

CODICI

16/00013459

ITA:

Soprintendenza Archeologica della Puglia-Taranto 63

Puglia

(5605241) Roma, 1975 - Ist. Poligr. Stato - S. (c. 1.000.000)

PROVINCIA E COMUNE: **Ba. Bari**LUOGO DI COLLOCAZIONE: **Museo Archeologico**INV. **20347**OGGETTO: **Krateriskos a vernice bruna**PROVENIENZA (rif. I.G.M.): **Ordona P 175 IV NE**DATI DI SCAVO: **Sequestro di Ortanova**
(o altra acquisizione) **novembre 1957**

INV. DI SCAVO:

DATAZIONE: **IV sec. a.C.**ATTRIBUZIONE: **Ceramica di probabile fabbrica apula**MATERIALE E TECNICA: **Argilla color camoscio chiaro verniciata.**
Appena deformato il piede. Modellato al tornio.MISURE: **alt. con anse 9,4; diam. orlo 9,5; diam. piede 4,3**STATO DI CONSERVAZIONE: **Scheggiature e crepa longitudinale al**
labbro, vernice abrasa ed evanida.

CONSISTENZA ATTUALE DEL MATERIALE:

ESAME DEI REPERTI:

CONDIZIONE GIURIDICA: **Proprietà della Provincia di Bari.**

NOTIFICHE:

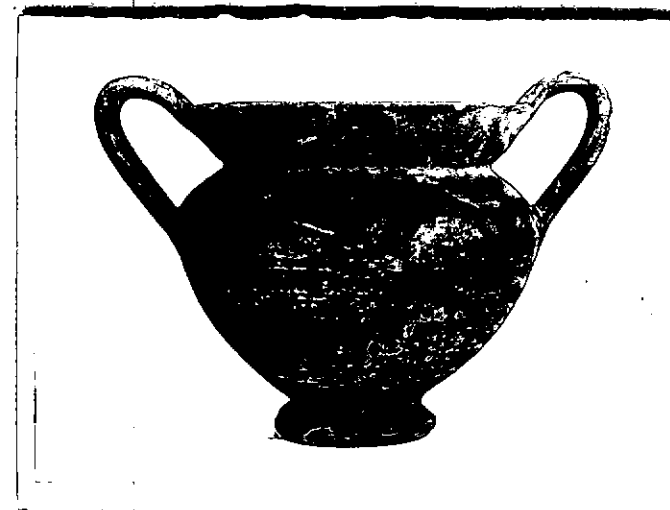
NEG. **21899**

DESCRIZIONE:

Piede tronco conico lievemente obliquo al taglio, corpo piriforme, labbro leggermente svasato, anse a nastri verticali scromontanti l'orlo. Interamente verniciato, dipinta irregolarmente la zona interna del piede.

RESTAURI:

ESEGUITI:

PROCEDIMENTI SEGUITI:

BIBLIOGRAFIA, INVENTARI:

FOTOGRAFIE:

SOPRINTENDENZA ARCHEOLOGICA

TABELLE

A.F.S. n° 21899 ~~di~~ Bari

DISEGNI:

ESAME DEI SITI E DEI TERRENI:

RIFERIMENTO OGGETTI DELLO STESSO COMPLESSO:

N^o 21877

COMPILATORE DELLA SCHEDA: **Maria Michela Fiore - Amendola**

DATA: **30 Giugno 1981** *M. Michela Fiore*

VISTO DEL FUNZIONARIO RESPONSABILE *Floris*



ALLEGATI:

Io sottoscritto mi obbligo alla conservazione dell'oggetto descritto nel presente foglio secondo le norme della Legge 1° Giugno 1939, n. 1089 e Regolamento approvato con R. Decreto n. 363 del 30 Gennaio 1913; di conseguenza a non rimuoverlo dal posto che occupa, a non apportarvi modificazioni senza conseguire preventiva approvazione del Ministero dell'Istruzione, e a non menomarne in alcun modo il pubblico godimento.

DATA:

VISTO DEL SOPRINTENDENTE

FIRMA

AGGIORNAMENTI:

OSSERVAZIONI:

RIFERIMENTO VECCHIE SCHEDE: