



CODICI

16/00013470

ITA:

Soprintendenza Archeologica della Puglia-Taranto 63

Puglia

(5605241) Roma, 1975 - Ist. Poligr. Stato - S. (c. 1.000.000)

PROVINCIA E COMUNE: **Ba. Bari**LUOGO DI COLLOCAZIONE: **Museo Archeologico**

INV. 20358

OGGETTO: **Attingitajo subgeometrico indigeno**PROVENIENZA (rif. I.G.M.): **Ortona F 175 IV NE**DATI DI SCAVO: **Sequestro di Ortonova** INV. DI SCAVO:
(o altra acquisizione) **novembre 1957**DATAZIONE: **seconda metà VI - V sec. a.E.**ATTRIBUZIONE: **subgeometrico daunio II**MATERIALE E TECNICA: **Argilla brige con decorazione monocroma
in bruno. Deformato presso la base. Modellato a mano.**MISURE: **alt. 10,8; diam. orlo 9,4; diam. base 5,7**STATO DI CONSERVAZIONE: **Scrostata ampia zona della superficie
sul fondo, sbreccature sull'orlo, colore talora evanido,
macchioline di umidità.**

CONSISTENZA ATTUALE DEL MATERIALE:

ESAME DEI REPERTI:

CONDIZIONE GIURIDICA: **Proprietà della Provincia di Bari?**

NOTIFICHE:

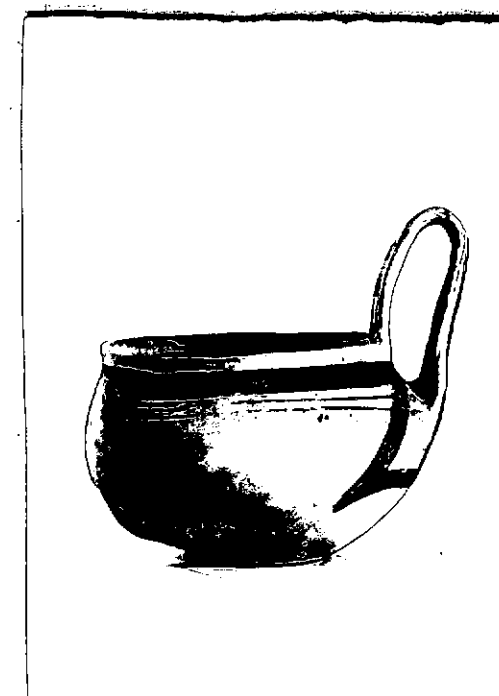

NEG. 21289-90

DESCRIZIONE:

Apodo, vasca fonda semiglobulare, labbro brevissimo lievemente svasato, ansa verticale, a nastro, sopraelevata. Vasca decorata verso l'alto con fasciolina su coppia di linee orizzontali parallele; l'attacco inferiore dell'ansa è inserito fra due virgole trapezoidali campite in bruno e collegate alla base. Nell'interno il labbro è decorato con coppia di cerchi concentrici, sull'ansa motivo a scaletta. Per un tipo simile cfr; Filli Rossi, Ceramica geometrica daunia nella Collezione Ceci Macrini, 1979, tav. XLI; 120.

RESTAURI:

ESEGUITI:

PROCEDIMENTI SEGUITI:

BIBLIOGRAFIA, INVENTARI:

SOPRINTENDENZA ARCHEOLOGICA
FOTOGRAFIE: **BRUNO**

A.F.S. n° 21289-90 Bari

DISEGNI:

ESAME DEI SITI E DEI TERRENI:

RIFERIMENTO OGGETTI DELLO STESSO COMPLESSO:

COMPILATORE DELLA SCHEDA: **Maria Michela Fiore - Amendola**

DATA: **10 Dicembre 1981**

M. Michele Fiore

VISTO DEL FUNZIONARIO RESPONSABILE

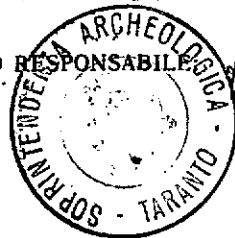

ALLEGATI:

OSSERVAZIONI:

RIFERIMENTO VECCHIE SCHEDE:

Io sottoscritto mi obbligo alla conservazione dell'oggetto descritto nel presente foglio secondo le norme della Legge 1° Giugno 1939, n. 1089 e Regolamento approvato con R. Decreto n. 363 del 30 Gennaio 1913; di conseguenza a non rimuoverlo dal posto che occupa, a non apportarvi modificazioni senza conseguire preventiva approvazione del Ministero dell'Istruzione, e a non menomarne in alcun modo il pubblico godimento.

DATA:

VISTO DEL SOPRINTENDENTE

FIRMA

AGGIORNAMENTI: