



16/00014198

ITA:

SOPRINTENDENZA ARCHEOLOGICA DELLA PUGLIA

63

PUGLIA

(5605241) Roma, 1975 - Ist. Poligr. Stato - S. (c. 1.000.000)

PROVINCIA E COMUNE: BA - BARI

LUOGO DI COLLOCAZIONE: Museo Archeologico

INV. 22318

OGGETTO: Bicchiere troncoconico

PROVENIENZA (rif. I.G.M.): Laterza (F 201 I NO; lat.nord 40°35'54", long. est 4°15'47") necropoli di contrada "Candile".

DATI DI SCAVO: Sovani Biancofiere 1966
(o altra acquisizione) tomba 3

INV. DI SCAVO:

DATAZIONE: Eneolitico-inizi età del Bronzo (inizi II mill.a.C.)

ATTRIBUZIONE: Protoappenninico

MATERIALE E TECNICA: Impasto rosso nero; superficie bruniccia con macchie scure, ruvida.

MISURE: Alt. 6; diam. bocca 9,5

STATO DI CONSERVAZIONE: Integro, con orlo lacunoso in più punti; superficie molto danneggiata.

CONSISTENZA ATTUALE DEL MATERIALE:

ESAME DEI REPERTI:

CONDIZIONE GIURIDICA: Proprietà dello Stato

NOTIFICHE:

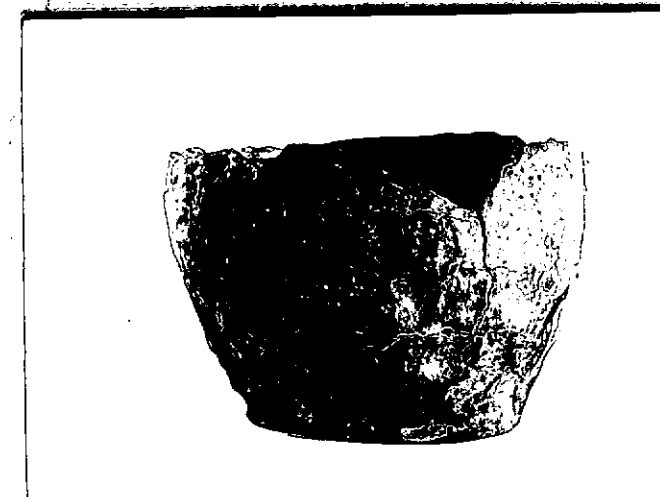

NEG. 21721

DESCRIZIONE:

Orlo assottigliato, leggermente rientrante; vasca poco profonda; corpo troncoconico, a pareti con leggera curvatura; fondo piano, profilato.

RESTAURI:

ESEGUITI:

PROCEDIMENTI SEGUITI:

BIBLIOGRAFIA, INVENTARI:

F. BIANCOFIORE, La necropoli eneolitica di Laterza, Roma, 1967, p. 38,

fig. 42, 15;

F. BIANCOFIORE, Origini e sviluppo delle civiltà preclassiche nell'Italia sud-orientale, Roma, 1971.

FOTOGRAFIE: **SOPRINTENDENZA ARCHEOLOGICA**
TARANTO

A.F.S. n° 21421 ~~di~~ BARI

DISEGNI:

ESAME DEI SITI E DEI TERRENI:

RIFERIMENTO OGGETTI DELLO STESSO COMPLESSO:

Impasto: inv. 22311 - 22440.

COMPILATORE DELLA SCHEDA:

Annamaria Tunzi Annunziata Tunzi

DATA: *24-11-'81*

VISTO DEL FUNZIONARIO RESPONSABILE:



Francesco Radice

ALLEGATI:

OSSERVAZIONI:

RIFERIMENTO VECCHIE SCHEDE:

Io sottoscritto mi obbligo alla conservazione dell'oggetto descritto nel presente foglio secondo le norme della Legge 1° Giugno 1939, n. 1089 e Regolamento approvato con R. Decreto n. 363 del 30 Gennaio 1913; di conseguenza a non rimuoverlo dal posto che occupa, a non apportarvi modificazioni senza conseguire preventiva approvazione del Ministero dell'Istruzione, e a non menomarne in alcun modo il pubblico godimento.

DATA:

VISTO DEL SOPRINTENDENTE

FIRMA

AGGIORNAMENTI: