



16/00014210

ITA:

SOPRINTENDENZA ARCHEOLOGICA DELLA PUGLIA

63

PUGLIA

(5605241) Roma, 1975 - Ist. Poligr. Stato - S. (c. 1.000.000)

PROVINCIA E COMUNE: **BA - BARI**LUOGO DI COLLOCAZIONE: **Museo Archeologico**INV. **22339**OGGETTO: **Patera con fondo umbilicato**PROVENIENZA (rif. I.G.M.): **Laterza (F 204 I NO; lat.nord 40°35'54", long. est 4°15'47") necropoli di contrada "Candile".**DATI DI SCAVO: **Scavi Biancofiore 1956**
(o altra acquisizione)

INV. DI SCAVO:

Tomba 3DATAZIONE: **Neolitico-inizi età del Bronzo (inizi II mill.a.C.)**ATTRIBUZIONE: **Preteappenninico**MATERIALE E TECNICA: **Impasto depurato nero; superficie nero-bruna, lisciata. Decorazione incisa.**MISURE: **Alt. 6; diam. bocca 21**STATO DI CONSERVAZIONE: **Ricomposta e integrata in più punti.**

CONSISTENZA ATTUALE DEL MATERIALE:

ESAME DEI REPERTI:

CONDIZIONE GIURIDICA: **Proprietà dello Stato**

NOTIFICHE:

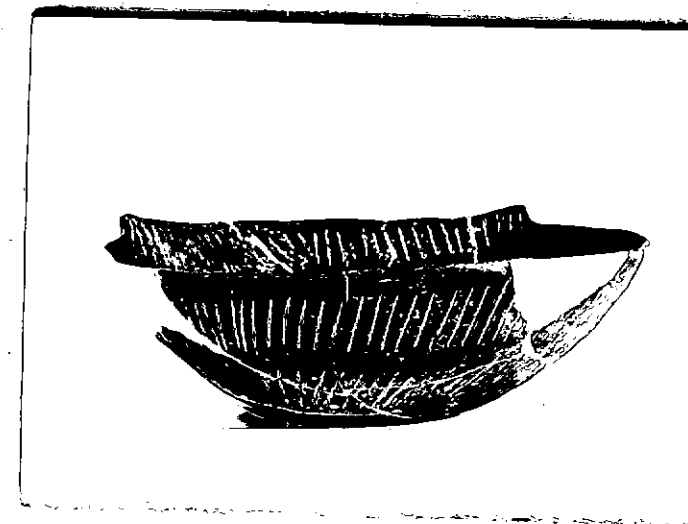
NEG. **21714**

DESCRIZIONE:

Orlo assottigliato; piccola presa leggermente rilevata sull'orlo, a margine liscio e piccola ansa a nastro esterna; fondo umbilicato.

Decorazione: lunghi tratti lineari disposti su due file concentriche che interessano la superficie esterna, lasciando libero il fondo; lo stesso motivo compare anche sul bordo intorno alla presa.

RESTAURI:

ESEGUITI:

PROCEDIMENTI SEGUITI:

BIBLIOGRAFIA, INVENTARI:

F. DIANCOFIORE, La necropoli eneolitica di Laterza, Roma, 1967, p. 42,

fig. 38,6.

F. DIANCOFIORE, Origini e sviluppo delle civiltà preclassiche nell'I-

Italia sud-orientale, Roma, 1971.

FOTOGRAFIE:

SOPRINTENDENZA ARCHEOLOGICA

TARANTO

n° 21714 di BARI

DISEGNI:

ESAME DEI SITI E DEI TERRENI:

RIFERIMENTO OGGETTI DELLO STESSO COMPLESSO:

Impasto: inv. 22311 - 22410.

COMPILATORE DELLA SCHEDA:

Annamaria Tunzi Annamaria Tunzi

DATA: 24-11-'81

VISTO DEL FUNZIONARIO RESPONSABILE:

Francesco Radime

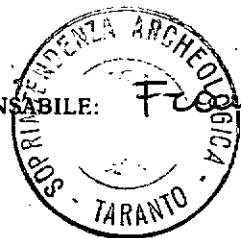

ALLEGATI:

Io sottoscritto mi obbligo alla conservazione dell'oggetto descritto nel presente foglio secondo le norme della Legge 1° Giugno 1939, n. 1089 e Regolamento approvato con R. Decreto n. 363 del 30 Gennaio 1913; di conseguenza a non rimuoverlo dal posto che occupa, a non apportarvi modificazioni senza conseguire preventiva approvazione del Ministero dell'Istruzione, e a non menomarne in alcun modo il pubblico godimento.

DATA:

VISTO DEL SOPRINTENDENTE

FIRMA

AGGIORNAMENTI:

OSSERVAZIONI:

RIFERIMENTO VECCHIE SCHEDE: