

N. CATALOGO GENERALE	N. CATALOGO INTERNAZIONALE	MINISTERO PER I BENI CULTURALI E AMBIENTALI DIREZ. GEN. DELLE ANTICHITA' E BELLE ARTI	REGIONE	N.
16/00014223	ITA:	SOPRINTENDENZA ARCHEOLOGICA DELLA PUGLIA	63	PUGLIA

(5605241) Roma, 1975 - Ist. Poligr. Stato - S. (c. 1.000.000)

PROVINCIA E COMUNE: **BA - BARI**LUOGO DI COLLOCAZIONE: **Museo Archeologico**INV. **22397**OGGETTO: **Ciotola sferico-schiacciata**PROVENIENZA (rif. I.G.M.): **Laterza (F 201 I NO; lat.nord 40°15'54", long.****est 4°15'47") necropoli di contrada "Candile".**DATI DI SCAVO: **Scavi Biancofiore 1966**

INV. DI SCAVO:

(o altra acquisizione)

tomba 3DATAZIONE: **Neolitico-inizi età del Bronzo (inizi II mill.a.C.)**ATTRIBUZIONE: **Protosappenninico**MATERIALE E TECNICA: **Impasto; superficie nera e liscia; decorazio
ne incisa.**MISURE: **Alt. 6,5; diam. bocca 11,5**STATO DI CONSERVAZIONE: **Ricomposta e integrata; qualche sovrappolatura
e abrasioni.**

CONSISTENZA ATTUALE DEL MATERIALE:

ESAME DEI REPERTI:

CONDIZIONE GIURIDICA: **Proprietà dello Stato**

NOTIFICHE:

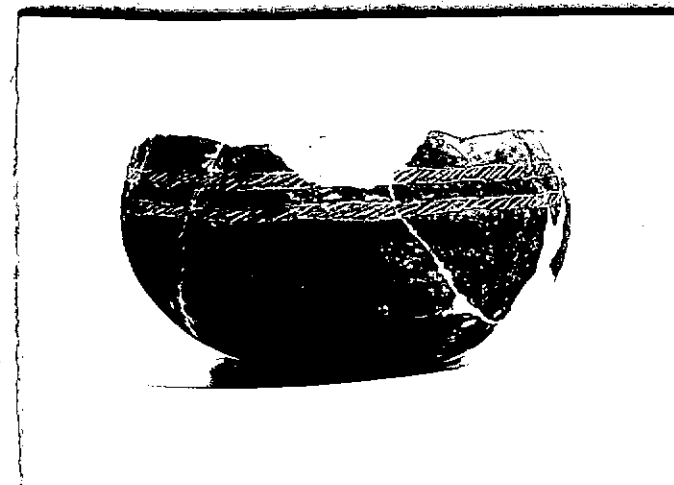

NEG. 21653

DESCRIZIONE:

**Orlo rientrante e assetigliato; corpo sferico-schiacciato;
breve fondo piatto; appiattito.**

**Decorata sotto l'orlo con due fasce sovrapposte, strette e pa-
rallele, a fitti tratteggio obliquo.**

RESTAURI:

ESEGUITI:

PROCEDIMENTI SEGUITI:

BIBLIOGRAFIA, INVENTARI:

F. BIANCOPIORE, La necropoli eneolitica di Laterza, Roma, 1967, p. 33,
fig. 4t, 6.

F. BIANCOPIORE, Origini e sviluppo delle civiltà preclassiche nell'I-
talia sud-orientale, Roma, 1971.

SOPRINTENDENZA ARCHEOLOGICA

FOTOGRAFIE:

TARANTO

A.F.S. n° 21653 ~~CA~~ BARI

DISEGNI:

ESAME DEI SITI E DEI TERRENI:

RIFERIMENTO OGGETTI DELLO STESSO COMPLESSO:

Impasto: inv. 22311 - 22440.

COMPILATORE DELLA SCHEDA: *Annamaria Tunzi Annamaria Tunzi*

DATA: *24-11-'81*

VISTO DEL FUNZIONARIO RESPONSABILE:



Francesco Radice

ALLEGATI:

Io sottoscritto mi obbligo alla conservazione dell'oggetto descritto nel presente foglio secondo le norme della Legge 1° Giugno 1939, n. 1089 e Regolamento approvato con R. Decreto n. 363 del 30 Gennaio 1913; di conseguenza a non rimuoverlo dal posto che occupa, a non apportarvi modificazioni senza conseguire preventiva approvazione del Ministero dell'Istruzione, e a non menomarne in alcun modo il pubblico godimento.

DATA:

VISTO DEL SOPRINTENDENTE

FIRMA

OSSERVAZIONI:

AGGIORNAMENTI:

RIFERIMENTO VECCHIE SCHEDE: