



16/00027364

ITA:

SOPRINTENDENZA ARCHEOLOGICA TARANTO

63

PUGLIA

8

Roma, 1983 - I.P.Z.S. - S.

PROVINCIA E COMUNE: BA-BARI

LUOGO DI COLLOCAZIONE: MUSEO ARCHEOLOGICO INV. 33838

OGGETTO: Brocchetta con decorazione a fasce.

PROVENIENZA (rif. I.G.M.): Rutigliano (F. 190 IV I.G.M.) NO

DATI DI SCAVO: Loc. Casiglia. Proprietà INV. DI SCAVO:
(o altra acquisizione) Zella Angela. Tomba n. 1 28/XII/1987

DATAZIONE: Prima metà del V secolo a.C.

ATTRIBUZIONE: Produzione indigena. Classe C (De Juliis '83)

MATERIALE E TECNICA: Argilla beige, vernice bruna

MISURE: Alt. all'orlo 8,1; alt. max. 8,8;
diam. orlo 9,3; diam. fondo 5STATO DI CONSERVAZIONE: Labbro restaurato. Forti incrostazioni
e sbreccature sul corpo.

CONSISTENZA ATTUALE DEL MATERIALE: Non deperibile.

ESAME DEI REPERTI:

CONDIZIONE GIURIDICA: Proprietà dello Stato.

NOTIFICHE:

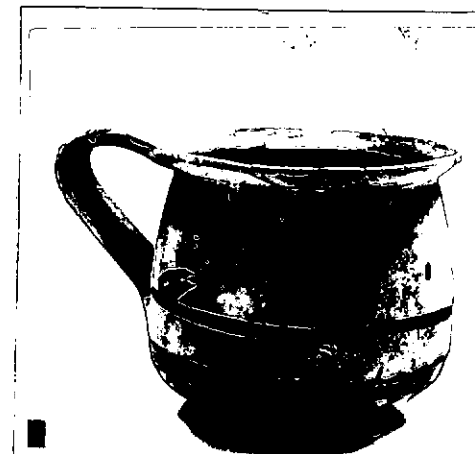
38737/38/39/40
NEG.

DESCRIZIONE: Fondo lievemente concavo, corpo biconico con spigolo arrotondato ed orlo svasato; ansa a nastro leggermente sormontante. Due fasce sul corpo. Intorno del labbro decorato da una fascia che termina con un motivo a croce sull'ansa. Sbavatura di vernice sul corpo. La brocchetta appartiene all Classe C della ceramica peucezia, prodotta fra la prima metà del VI secolo a.C. e gli inizi del III (E.M. De Juliis, Il Museo archeologico di Bari, Bari 1983, pp. 51-52). Un preciso confronto si trova nel corredo della Tomba 55 di Rutigliano, Contrada "Purgatorio", e in un corredo tombale di Turi, entrambi della prima metà del V secolo a.C. (E.M. De Juliis, L'attività archeologica in Puglia, in Atti del XVIII Convegno di Studi sulla Magna Grecia, Taranto 1978, Napoli 1979, p. 436, tav. XXIV, fig. 1; E.M. De Juliis, Turi (Bari), in Studi Etruschi, XLIX, 1981, p. 473, tav. LXXII, fig. d).

RESTAURI:

ESEGUITI:

PROCEDIMENTI SEGUITI:

BIBLIOGRAFIA, INVENTARI: A. Riceardi, Rutigliano(Bari), Casiglia, in Notiziario delle attività di tutela. Settembre 1987- Agosto 1988, Taras VIII, 1-2, 1988 (Estratto anticipato), p. 49, tav. XIX, fig. 1.

FOTOGRAFIE:

DISEGNI:

ESAME DEI SITI E DEI TERRENI:

RIFERIMENTO OGGETTI DELLO STESSO COMPLESSO:

Inv. Ann. 133831-133837; Ann. 133839-133855

COMPILATORE DELLA SCHEDA: Raffaella Gianfreda

DATA: 29/3/1990

Raffaella Gianfreda

VISTO DEL FUNZIONARIO RESPONSABILE: Dott.ssa Ada Riccardi

Ada Riccardi



ALLEGATI:

Io sottoscritto mi obbligo alla conservazione dell'oggetto descritto nel presente foglio secondo le norme della Legge 1° Giugno 1939, n. 1089 e Regolamento approvato con R. Decreto n. 363 del 30 Gennaio 1913; di conseguenza a non rimuoverlo dal posto che occupa, a non apportarvi modificazioni senza conseguire preventiva approvazione del Ministero per i Beni Culturali e Ambientali, e a non menomarne in alcun modo il pubblico godimento.

DATA:

VISTO DEL DIRETTORE DELL'ISTITUTO

FIRMA

AGGIORNAMENTI:

OSSERVAZIONI:

RIFERIMENTO VECCHIE SCHEDE: